物件番号：198-3546

価格変更しました！【Ｆステージ松島】４ＬＤＫ・２階部分の角部屋
市立病院前駅、小学校・中学校徒歩圏内！※現在、所有者居住中につき内覧ご希望の際は事前のご予約が必要になります。

【間取り図】

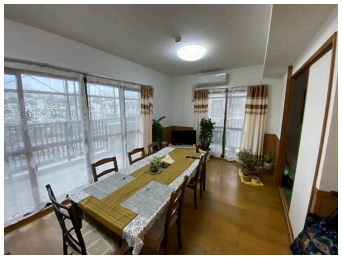

◯2階以上 ◯和室あり
◯ペット可◯駐車場あり

ペット条件：規約による制限有り

種別	売マンション		
地域	那覇市松島		
価格	3,580万円		
管理費	12,130円	修繕積立金	5,500円
駐車場	1台 / 8,000円	駐車場備考	※車種要確認

所在地	沖縄県那覇市松島２‐１‐６		
築年	2000年10月(築23年)		
引渡し	応相談	所在階数	2階 / 8階建
用途地域	第一種住居	権利	所有権
構造	鉄筋(RC造)	管理組合	有
管理形態	全部委託	管理会社	ナイスマネジメント
専有面積	78.01㎡(23.6坪)	バルコニー	22.65㎡(6.9坪)
間取り	4 LDK(和 6 / 洋 4.7・4.7・6 / LDK 15)		
交通	那覇市立病院前バス停より徒歩4分		
校区	松島小学校まで徒歩7分 松島中学校まで徒歩4分		

設備				
	システムキッチン	対面式キッチン	カウンターキッチン	洗髪洗面化粧台
	ガス衣類乾燥機	エアコン	床下収納	インターネット無料
オートロック	防犯カメラ	24時間セキュリティ	モニター付きインターホン	宅配ボックス
エレベーター	オール電化	室内洗濯機置き場	収納スペース	収納

沖縄県知事免許　(05)第003472号
きらび住宅(株)
住所：沖縄県那覇市田原1-4-5
営業時間：09:30～17:30
定休日：水・日・祝日
土曜日は９時３０分から１７時まで営業
TEL：0078 - 60159 - 113080
FAX：098 - 859 - 2262
HP：http://okinawa.sumai.in/

取引態様：仲介
更新日：2024.05.20