物件番号：220-1238

【恩納リゾートエリア】コーラルリゾートヴィラ沖縄恩納：高層１０階部分の２ＬＤＫタイプ。バルコニーからは沖縄の美しい海が望めます。リゾート地恩納村でリゾートライクな生活を始めませんか。

【間取り図】

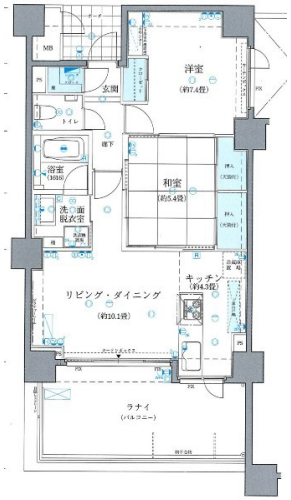

◯2階以上 ◯フローリング ◯和室あり
◯即入居可 ◯ペット可
◯海が見える◯駐車場あり

種別	**売マンション**		
地域	**恩納村前兼久**		
価格	**4,180万円**		
管理費	14,500円	修繕積立金	5,200円
駐車場	1台 / 5,000円	駐車場備考	

名称	コーラルリゾートヴィラ沖縄恩納村		
所在地	沖縄県恩納村前兼久‐５２３‐１１		
築年	2008年6月(築15年)		
引渡し	即時可	所在階数	10階 / 11階建
用途地域	無指定	権利	所有権
構造	鉄筋(RC造)	管理組合	有
管理形態	全部委託	管理会社	
専有面積	63.4㎡(19.2坪)	バルコニー	16.81㎡(5.1坪)
間取り	2 LDK(和 5.4 / 洋 7.4 / LDK 14.4)		
交通	ムーンビーチ前バス停より徒歩1分		
校区	仲泊小学校 仲泊中学校		

設備	システムキッチン	対面式キッチン	カウンターキッチン	洗髪洗面化粧台
	ガス衣類乾燥機	エアコン	床下収納	インターネット無料
オートロック	防犯カメラ	24時間セキュリティ	モニター付きインターホン	宅配ボックス
エレベーター	オール電化	室内洗濯機置き場	収納スペース	収納

沖縄県知事免許　(04)第003765号

(株)サザンアイランドコンサル

住所：沖縄県那覇市山下町11-1-101 メゾンヒデ

営業時間：09:00～18:00　　定休日：なし

TEL：0078 - 60159 - 856764

FAX：098 - 857 - 0970

HP：http://www.island-resort-okinawa.jp/

取引態様：仲介

更新日：2024.05.21