物件番号：2376-493

９階【月額22万円で賃貸中♪】リゾートマンションの3LDKが出ました!!
角部屋で日当たり・風通し良好です!!ウォークインクローゼット・浴室窓有♪オーナーチェンジ物件です！

【間取り図】

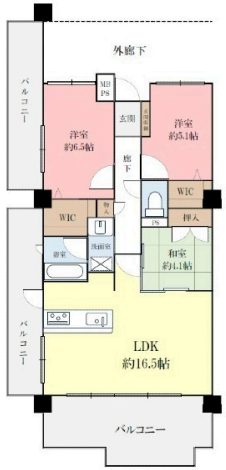

NO IMAGE

◯2階以上 ◯南向き ◯角部屋
◯フローリング ◯和室あり ◯ペット可
◯海が見える◯駐車場あり

ペット条件：管理規約の定めによる

種別	売マンション		
地域	北谷町宮城		
価格	7,400万円		
管理費	15,645円	修繕積立金	11,060円
駐車場	1台 / 3,300円	駐車場備考	※2,200円～11,000円／月額 ※区画による 現在空き区画有り

名称	アルトゥーレ美浜		
所在地	沖縄県北谷町宮城１－１－		
築年	2010年8月(築13年)		
引渡し	応相談	所在階数	9階 / 19階建
用途地域		権利	所有権
構造	鉄筋(RC造)	管理組合	無
管理形態	全部委託	管理会社	（株）大京アステージ
専有面積	71.79㎡(21.7坪)	バルコニー	30.14㎡(9.1坪)
間取り	3 LDK(和 4.1 / 洋 6.5・5.1 / LDK 16.5)		
交通	浜川漁港前バス停より徒歩1分		
校区	浜川小学校まで徒歩9分 桑江中学校まで徒歩22分		

設備	システムキッチン	対面式キッチン	カウンターキッチン	洗髪洗面化粧台
	ガス衣類乾燥機	エアコン	床下収納	インターネット無料
オートロック	防犯カメラ	24時間セキュリティ	モニター付きインターホン	宅配ボックス
エレベーター	オール電化	室内洗濯機置き場	冷房	収納スペース

沖縄県知事免許　(01)第005052号
(株)ブレオ都市開発　中部支店
住所：沖縄県宜野湾市真志喜2-8-8 1階
営業時間：09:00～18:00　定休日：水曜日
TEL：0078 - 60159 - 349980
FAX：098 - 988 - 9452
HP：https://breo-rd.co.jp/

取引態様：専任
更新日：2024.05.21