物件番号：2376-498

【ライオンズ那覇三原マスターゲート11階】築浅！インターネット無料♪陽当たり良く2面採光・角部屋!! 駐車場2台あり、安里駅まで徒歩9分♪生活に便利な施設アクセス良し！

【間取り図】

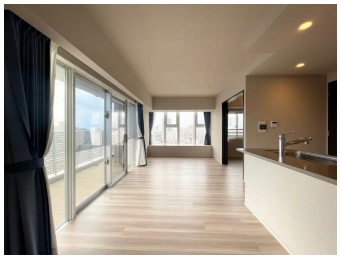

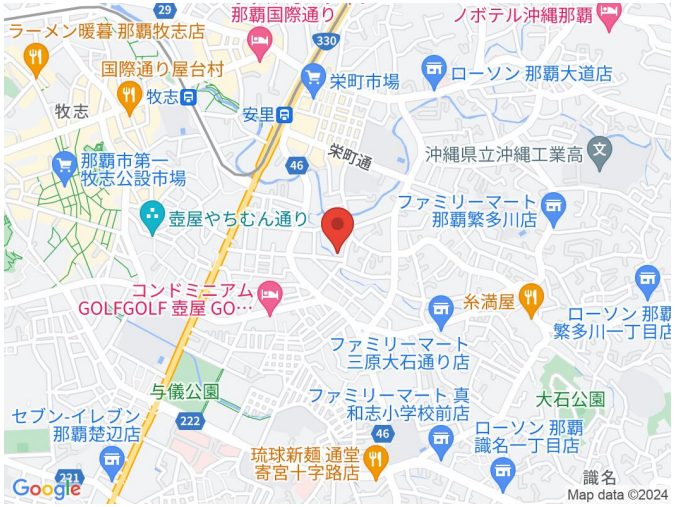

◯2階以上 ◯南向き ◯角部屋
◯即入居可 ◯ペット可◯駐車場あり
◯駐車場2台以上 ◯自転車専用駐車場

ペット条件：相談

種別	売マンション		
地域	那覇市三原		
価格	4,800万円		
管理費	12,500円	修繕積立金	8,680円
駐車場	2台 / 11,200円(応相談)	駐車場備考	1台目3,500円/月、2台目7,700円/月 付近有り

名称	ライオンズ那覇三原マスターズゲート		
所在地	沖縄県那覇市三原１‐１８‐２５		
築年	2021年6月(築2年)		
引渡し	即時可	所在階数	11階 / 18階建
用途地域	第一種中高層	権利	所有権
構造	鉄筋(RC造)	管理組合	有
管理形態	全部委託	管理会社	
専有面積	72.9㎡(22.1坪)	バルコニー	12.6㎡(3.8坪)
間取り	３LDK(洋 6.8・5・4.7 / LDK 15.7)		
交通	安里駅より徒歩9分 三原バス停より徒歩3分		
校区	大道小学校まで徒歩7分 真和志中学校まで徒歩6分		
設備	システムキッチン / 対面式キッチン / カウンターキッチン / 洗髪洗面化粧台		
	ガス衣類乾燥機 / エアコン / 床下収納 / インターネット無料		
オートロック	防犯カメラ / 24時間セキュリティ / モニター付きインターホン / 宅配ボックス		
エレベーター	オール電化 / 室内洗濯機置き場 / 収納スペース / 収納		

沖縄県知事免許　(01)第005052号

(株)ブレオ都市開発　中部支店

住所：沖縄県宜野湾市真志喜2-8-8 1階

営業時間：09:00～18:00　定休日：水曜日

TEL：0078 - 60159 - 349980

FAX：098 - 988 - 9452

HP：https://breo-rd.co.jp/

取引態様：専任

更新日：2024.05.24