物件番号：2744-715

価格変更しました！！ペット可のオーシャンビュー物件です！３LDK・リビング１０畳以上・アメリカンヴィレッジ徒歩約３分！ぜひ一度ご覧になってください♪

【間取り図】

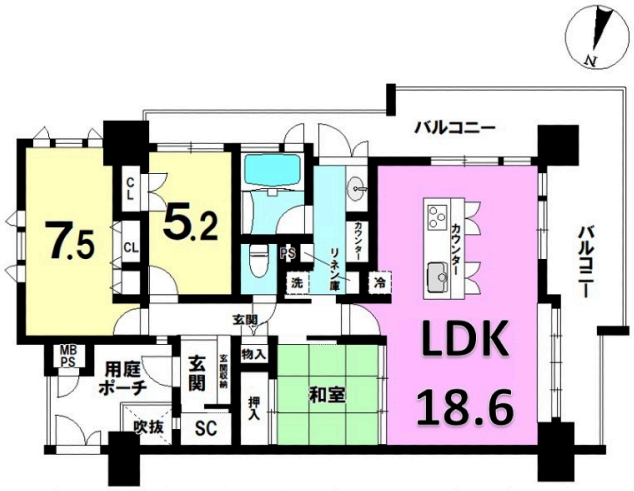

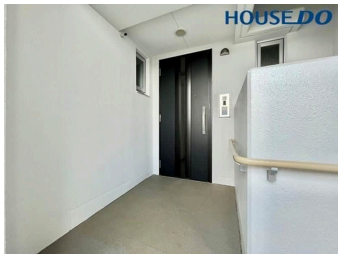

◯2階以上 ◯南向き ◯和室あり
◯即入居可 ◯ペット可
◯海が見える◯駐車場あり

ペット条件：担当に確認ください。
■上記記載内容
本ポータルサイトの構造上、一部概算表記で記載する必要があり
現況と相違する場合がございます。予めご了承下さいませ。
詳しくはスタッフまでお問い合わせください！

■ハウスドゥ北谷店/恩納・読谷店ではコロナウィルスの感染予防を積極的に努め
換気・マスク着用・アルコール消毒完備・アクリル板設置で
お客様へ接客させて頂きます！(お客様用もご用意しております)

■店舗前、駐車場あり
お子様が遊べるキッズスペースあり ドリンク・お菓子完備

■明るいスタッフが丁寧に対応させていただきます！
お気軽にお問合せください！！

■売却物件も大募集しております！
土地・建物・事業用・その他、無料査定も行っておりますので
来店、お電話、メールなどお気軽にご相談ください！（女性スタッフも活躍中！）

種別	売マンション		
地域	北谷町美浜		
価格	5,900万円		
管理費	10,100円	修繕積立金	14,160円
駐車場	1台 / 4,000円	駐車場備考	車種により異なります。

名称	ライオンズ美浜マリンシティ		
所在地	沖縄県北谷町美浜３－２－１		
築年	2008年1月(築16年)		
引渡し	即時可	所在階数	8階 / 14階建
用途地域	準住居	権利	所有権
構造	鉄筋(RC造)	管理組合	有
管理形態	全部委託	管理会社	担当にご確認ください。
専有面積	85.33㎡(25.8坪)	バルコニー	25.86㎡(7.8坪)
間取り	３LDK(和 4.5 / 洋 7.5・5.2 / LDK 18.6)		
交通	てだこ浦西駅より徒歩132分 県営美浜団地前バス停より徒歩1分		
校区	浜川小学校まで徒歩17分 桑江中学校まで徒歩13分		
設備	システムキッチン / 対面式キッチン / カウンターキッチン / 洗髪洗面化粧台		
	ガス衣類乾燥機 / エアコン / 床下収納 / インターネット無料		
オートロック	防犯カメラ / 24時間セキュリティ / モニター付きインターホン / 宅配ボックス		
エレベーター	オール電化 / 室内洗濯機置き場 / 収納スペース / 収納		

沖縄県知事免許　(02)第004675号

ハウスドゥ　恩納・読谷

住所：沖縄県読谷村比謝33

営業時間：10:00～19:00

定休日：年末年始・水曜日

TEL：0078 - 60159 - 234689

FAX：098 - 989 - 5016

HP：https://onnayomitan-housedo.com/

取引態様：仲介

更新日：2024.05.10