物件番号：359-2568

新価格！【ミオビエント豊崎A棟】オーシャンビュー☆ファミリーにおすすめ4LDK！豊崎にじ公園まで徒歩1分！大通りへのアクセス良好♪《ハウスドゥ那覇》□おでかけついでの内覧も大歓迎です□

【間取り図】

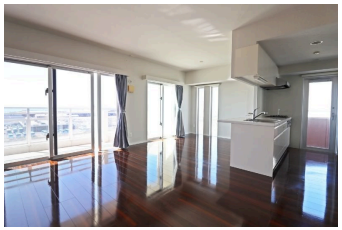

◯2階以上 ◯南向き ◯角部屋
◯フローリング ◯和室あり ◯ペット可
◯海が見える◯駐車場あり

ペット条件：お気軽にお問い合わせください
□ペット可
□3面バルコニー
□オーシャンビュー

＊周辺環境＊
・豊崎にじ公園まで徒歩1分(約40m)
・ローソン 豊見城豊崎店まで徒歩6分(約450m)
・豊崎郵便局まで徒歩9分(約650m)
・沖縄アウトレットモールあしびなーまで徒歩9分(約700m)
・豊崎海浜公園 オリオンECO美らSUNビーチまで徒歩14分(約1100m)
・イーアス沖縄豊崎まで徒歩18分(約1400m)

種別	売マンション		
地域	豊見城市豊崎		
価格	4,398万円		
管理費	7,710円	修繕積立金	20,340円
駐車場	1台 / 7,000円	駐車場備考	※車種による

所在地	沖縄県豊見城市豊崎 - 1 - 2		
築年	2010年2月(築14年)		
引渡し	応相談	所在階数	8階 / 14階建
用途地域	第一種住居	権利	所有権
構造	鉄筋(RC造)	管理組合	有
管理形態	全部委託	管理会社	お気軽にお問い合わせください
専有面積	92.88㎡(28.1坪)	バルコニー	27.33㎡(8.3坪)
間取り	4 LDK(和 3.9 / 洋 7.9・5.6・5.5 / LDK 19.9)		
交通	あしびなーバス停より徒歩6分		
校区	豊崎小学校まで徒歩10分 伊良波中学校まで徒歩43分		
設備	システムキッチン	対面式キッチン	カウンターキッチン	洗髪洗面化粧台
	ガス衣類乾燥機	エアコン	床下収納	インターネット無料
オートロック	防犯カメラ	24時間セキュリティ	モニター付きインターホン	宅配ボックス
エレベーター	オール電化	室内洗濯機置き場	収納スペース	収納

国土交通大臣免許　(03)第008007号

ハウスドゥ那覇　株式会社　ハウスドゥ住宅販売

住所：沖縄県那覇市国場1192-1

営業時間：09:00～17:30

定休日：営業時間：平日９時～１７時３０分、土日祝９時～１９時
【定休日：水曜日・年末年始】

TEL：0078 - 60159 - 591780

FAX：098 - 835 - 9882

HP：https://naha-housedo.com/

取引態様：仲介

更新日：2024.05.11