物件番号：359-2808

即内覧可能【フリーベル泊第２】リフォーム完了◆4LDK・2面バルコニー陽当たり良好♪ペット相談可能！モノレール美栄橋駅まで徒歩約11分・泊小学校まで徒歩4分と通勤通学に便利な立地《ハウスドゥ那覇》

【間取り図】

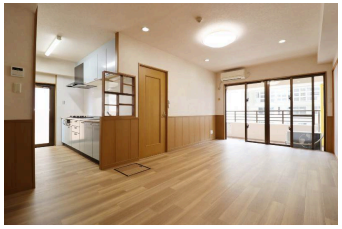

○2階以上 ○南向き ○角部屋
○フローリング ○和室あり
○ペット可○駐車場あり

ペット条件：相談（規約あり）
□リフォーム（詳細要確認）
【リフォーム内容】トイレ・浴室・洗面化粧台／レンジフード交換／クロス張替え／フローリング上貼り 等
□角部屋
□ペット相談

＊周辺環境＊
・沖縄海邦銀行 泊支店まで徒歩2分(約150m)
・泊郵便局まで徒歩2分(約160m)
・ファミリーマート コンフォート泊店まで徒歩3分(約170m)
・セブン-イレブン 那覇泊２丁目店まで徒歩3分(約200m)
・フレッシュプラザユニオン 前島店まで徒歩7分(約490m)
・おもろまちメディカルセンターまで徒歩10分(約770m)

種別	売マンション		
地域	那覇市泊		
価格	4,198万円		
管理費	12,500円	修繕積立金	10,900円
駐車場	1台 / 12,000円	駐車場備考	車種要確認※お気軽にご相談ください

所在地	沖縄県那覇市泊１‐５‐３		
築年	2003年2月(築21年)		
引渡し	応相談	所在階数	6階 / 12階建
用途地域	商業	権利	所有権
構造	鉄筋(RC造)	管理組合	有
管理形態	全部委託	管理会社	松山産業
専有面積	80.91㎡(24.5坪)	バルコニー	37.41㎡(11.3坪)
間取り	4 LDK(和 6.1 / 洋 6.2・5.2・5.1 / LDK 15.9)		
交通	美栄橋駅より徒歩9分 中之橋バス停より徒歩1分		
校区	泊小学校まで徒歩4分 那覇中学校まで徒歩15分		

設備				
	システムキッチン	対面式キッチン	カウンターキッチン	洗髪洗面化粧台
	ガス衣類乾燥機	エアコン	床下収納	インターネット無料
オートロック	防犯カメラ	24時間セキュリティ	モニター付きインターホン	宅配ボックス
エレベーター	オール電化	室内洗濯機置き場	冷房	収納スペース

国土交通大臣免許　(03)第008007号

ハウスドゥ那覇　株式会社　ハウスドゥ住宅販売

住所：沖縄県那覇市国場1192-1

営業時間：09:00～17:30

定休日：営業時間：平日９時～１７時３０分、土日祝９時～１９時
【定休日：水曜日・年末年始】

TEL：0078 - 60159 - 591780

FAX：098 - 835 - 9882

HP：https://naha-housedo.com/

取引態様：仲介

更新日：2024.05.21