物件番号：3795-415

うるま市みどり町に新着物件出ました♪角部屋ですみどり町中心エリアで周辺環境充実してます♪お気軽にお問い合わせください♪

【間取り図】

NO IMAGE

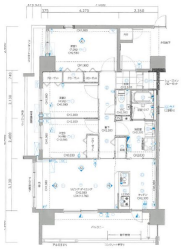

◯2階以上 ◯角部屋 ◯フローリング
◯駐車場あり ◯駐車場2台以上

居住中の為、内覧の際には日程調整が必要です。

種別	売マンション		
地域	うるま市みどり町		
価格	2,980万円		
管理費	4,400円	修繕積立金	7,000円
駐車場	2台 / 4,500円	駐車場備考	

名称	アイレールみどり町ファミーユ		
所在地	沖縄県うるま市みどり町５‐１４‐９		
築年	2017年6月(築6年)		
引渡し	応相談	所在階数	5階 / 6階建
用途地域	商業	権利	所有権
構造	鉄筋(RC造)	管理組合	有
管理形態	一部委託	管理会社	中部興産株式会社
専有面積	69.88㎡(21.1坪)	バルコニー	12.66㎡(3.8坪)
間取り	３LDK(洋 7.0・4.5・4.4 / LDK 13.7)		
交通	てだこ浦西駅より徒歩99分 安慶名バス停バス停より徒歩5分		
校区	うるま市立あげな小学校小学校まで徒歩8分 うるま市立あげな中学校中学校まで徒歩5分		
設備	システムキッチン / 対面式キッチン / カウンターキッチン / 洗髪洗面化粧台		
	ガス衣類乾燥機 / エアコン / 床下収納 / インターネット無料		
オートロック	防犯カメラ / 24時間セキュリティ / モニター付きインターホン / 宅配ボックス		
エレベーター	オール電化 / 室内洗濯機置き場		

沖縄県知事免許　(01)第005165号

(同)Ｎｒｏｏｍ

住所：沖縄県沖縄市久保田1-7-25

営業時間：09:00～20:00

定休日：年中無休

TEL：0078 - 60159 - 663209

FAX：098 - 983 - 8752

HP：https://www.nroom-okinawa.com/

取引態様：専任

更新日：2024.05.15