物件番号：397-111

オーナーチェンジ物件！現在、月額180,000円で米軍賃貸中☆東海岸を望むオーシャンビュー★3LDK⇒2LDKへ変更済でLDK広々♪退去後はセカンドハウスや居住用としても利用可能です(^O^)

【間取り図】

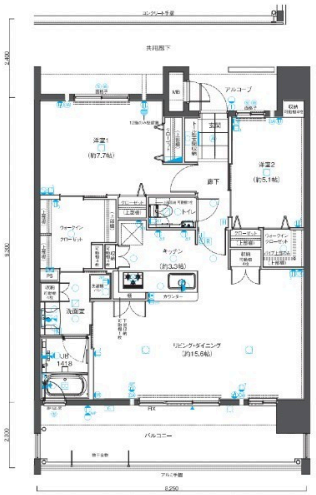

◯2階以上 ◯フローリング ◯ペット可
◯海が見える◯駐車場あり
◯1階全面駐車場

ペット条件：管理規約に準ずる

種別	売マンション		
地域	北中城村ライカム		
価格	3,850万円		
管理費	6,670円	修繕積立金	7,870円
駐車場	1台 / 3,000円	駐車場備考	

名称	ワイズエステムコートライカム		
所在地	沖縄県北中城村ライカム - ４８０ -		
築年	2017年11月(築6年)		
引渡し	応相談	所在階数	6階 / 13階建
用途地域	第一種住居	権利	所有権
構造	鉄筋(RC造)	管理組合	有
管理形態	全部委託	管理会社	大京アステージ
専有面積	74.98㎡(22.7坪)	バルコニー	16.5㎡(5坪)
間取り	2 LDK(洋 7.7・5.1 / LDK 18.9)		
交通	比嘉西原バス停より徒歩8分		
校区	島袋小学校 北中城中学校		

設備	システムキッチン	対面式キッチン	カウンターキッチン	洗髪洗面化粧台
	ガス衣類乾燥機	エアコン	床下収納	インターネット無料
オートロック	防犯カメラ	24時間セキュリティ	モニター付きインターホン	宅配ボックス
エレベーター	オール電化	室内洗濯機置き場	収納スペース	収納

国土交通大臣免許　(02)第008803号

エールクリエイト(株)

住所：沖縄県那覇市泊1丁目11-9

営業時間：10:00～19:00

定休日：毎週火曜・水曜

TEL：0078 - 60159 - 875070

FAX：098 - 860 - 2990

HP：https://yell2929.com/

取引態様：専任

更新日：2024.05.17