物件番号：397-19

月額260,000円で賃貸中☆コンシェルジュサービス付きマンションの最上階住戸☆美らSUNビーチを眺め、サンセットを眺める憧れのリゾート生活♪♪空港からのアクセスも良好！

【間取り図】

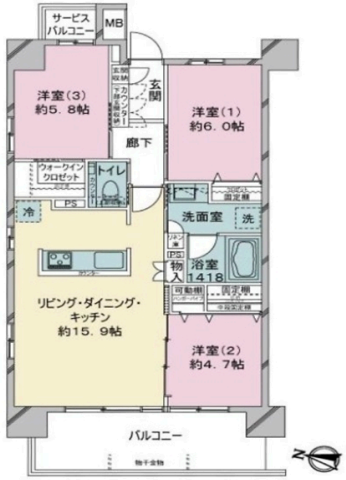

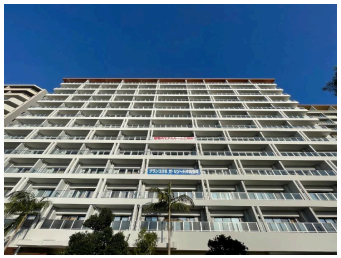

◯2階以上 ◯最上階 ◯フローリング
◯バリアフリー ◯ペット可
◯海が見える◯駐車場あり

ペット条件：管理規約に準ずる

種別	売マンション		
地域	豊見城市豊崎		
価格	7,280万円		
管理費	42,500円	修繕積立金	9,600円
駐車場	1台 / 13,000円	駐車場備考	

名称	グランコスモザ・リゾート沖縄豊崎		
所在地	沖縄県豊見城市豊崎１－１２６９－		
築年	2021年4月(築3年)		
引渡し	応相談	所在階数	13階 / 13階建
用途地域	第一種住居	権利	所有権
構造	鉄筋(RC造)	管理組合	有
管理形態	全部委託	管理会社	大和ライフネクスト（株）
専有面積	73.02㎡(22.1坪)	バルコニー	12.2㎡(3.7坪)
間取り	３LDK(洋 6.0・5.8・4.7 / LDK 15.9)		
交通	あしびなーバス停より徒歩4分		
校区	豊崎小学校 伊良波中学校		

設備	システムキッチン	対面式キッチン	カウンターキッチン	洗髪洗面化粧台
	ガス衣類乾燥機	エアコン	床下収納	インターネット無料
オートロック	防犯カメラ	24時間セキュリティ	モニター付きインターホン	宅配ボックス
エレベーター	オール電化	室内洗濯機置き場	ウォークインクローゼット	食器乾燥機

国土交通大臣免許　(02)第008803号

エールクリエイト(株)

住所：沖縄県那覇市泊1丁目11-9

営業時間：10:00～19:00

定休日：毎週火曜・水曜

TEL：0078 - 60159 - 875070

FAX：098 - 860 - 2990

HP：https://yell2929.com/

取引態様：一般

更新日：2024.05.10