物件番号：408-651

宜野湾市大山のオーナーチェンジマンション！国道58号線（宜野湾バイパス）に近く、アクセス便利！サンエー大山シティ等の商業施設も近くなので生活便利♪駐車場スペース２台！

【間取り図】

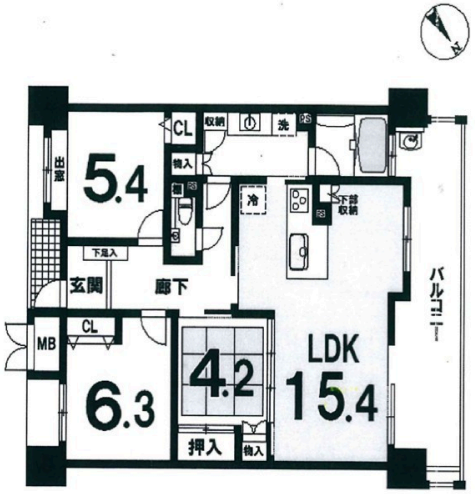

NO IMAGE

◯2階以上 ◯和室あり ◯ペット可
◯海が見える◯駐車場あり
◯駐車場2台以上

種別	**売マンション**		
地域	**宜野湾市大山**		
価格	**3,500万円**		
管理費	4,400円	修繕積立金	7,270円
駐車場	2台 / 7,000円	駐車場備考	屋根付き駐車場（7,000円）、屋根なし（5,000円）

名称	グランドニューガイア宜野湾		
所在地	沖縄県宜野湾市大山７‐１１‐３４		
築年	2011年8月(築12年)		
引渡し	応相談	所在階数	2階 / 9階建
用途地域	準工業	権利	所有権
構造	鉄筋(RC造)	管理組合	有
管理形態	全部委託	管理会社	
専有面積	70.46㎡(21.3坪)	バルコニー	18㎡(5.4坪)
間取り	３LDK(和 4.2 / 洋 6.3・5.4 / LDK 15.4)		
交通	県営大山住宅前バス停より徒歩3分		
校区	大山小学校まで徒歩8分 真志喜中学校まで徒歩19分		

設備	システムキッチン	対面式キッチン	カウンターキッチン	洗髪洗面化粧台
	ガス衣類乾燥機	エアコン	床下収納	インターネット無料
オートロック	防犯カメラ	24時間セキュリティ	モニター付きインターホン	宅配ボックス
エレベーター	オール電化	室内洗濯機置き場	収納スペース	食器乾燥機

沖縄県知事免許　(03)第003978号

クリアス不動開発(株)

住所：沖縄県宜野湾市真志喜2-6-16

営業時間：09:00～18:00　　定休日：日曜・祝祭日

TEL：0078 - 60159 - 005470

FAX：098 - 890 - 3251

HP：http://creass.jp/

取引態様：一般

更新日：2024.05.17