物件番号：436-879

【MHF47651】浮島通り沿い、１６階建ての１１階部分 東と南の角住戸♪

【間取り図】

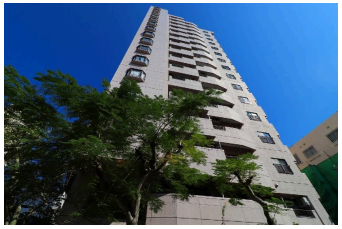

◯2階以上 ◯南向き ◯角部屋
◯和室あり ◯ペット可◯駐車場あり

ペット条件：飼育細則あり
☆中古物件の不安を払拭する大京穴吹不動産の設備保証サービス！☆
売主さま、買主さまに“もしも”のための安心をお届けします。

これまでの中古住宅売買や購入にはこんなお不安が・・・
○お引渡し７日以内の設備の不具合：売主さまの責任で修理
○お引渡し８日以降の設備の不具合：買主さまの責任で修理
※専有部の給排水管部分の補償費を除く。

そんな中古住宅売買の“もしも”のために、☆設備保証・２４時間駆けつけサービス☆をご用意しました。

◇大京穴吹不動産が補修費を保証！◇
○売主さまにお引渡しから７日間の補修費を保証（マンションのみ）
○買主さまにお引渡しから１年間の補修費を保証（マンションのみ）

＜お客さまのメリット＞
●売主さま：売ったあとの不安を軽減できる
●買主さま：安心して物件を購入できる

※１．修理・交換限度額を超えた場合は売主さま買主さまのご負担となります。
※２．専有部の給排水管部分の売主さま保証期間は３ヵ月となります。
※３．築３０年を超える物件は対象外、また免責事項等もございます。
※４．サービス概要の詳細等については担当者へお問い合わせください。

大京穴吹不動産の設備保証サービスの詳細については下記のＵＲＬをご確認ください。
https://www.daikyo-anabuki.co.jp/hoshou/

種別	売マンション		
地域	那覇市松尾		
価格	2,880万円		
管理費	7,200円	修繕積立金	15,002円
駐車場	1台 / 7,000円	駐車場備考	駐車場の使用については担当者までご確認下さい。

名称	グランシャトレ松尾		
所在地	沖縄県那覇市松尾２－７－７		
築年	1992年9月(築31年)		
引渡し	応相談	所在階数	11階 / 16階建
用途地域	商業	権利	所有権
構造	鉄筋(SRC造)	管理組合	有
管理形態	全部委託	管理会社	ハウズイング合人社沖縄株式会社
専有面積	76.81㎡(23.2坪)	バルコニー	11.78㎡(3.6坪)
間取り	３LDK		
交通	美栄橋駅より徒歩10分 松尾バス停より徒歩2分		
校区	那覇小学校 那覇中学校		
設備	システムキッチン	対面式キッチン	カウンターキッチン	洗髪洗面化粧台
	ガス衣類乾燥機	エアコン	床下収納	インターネット無料
オートロック	防犯カメラ	24時間セキュリティ	モニター付きインターホン	宅配ボックス
エレベーター	オール電化	室内洗濯機置き場	都市ガス	浴室乾燥機

国土交通大臣免許　(08)第004139号

(株)大京穴吹不動産　沖縄店

住所：沖縄県那覇市久茂地2-8-1 JEI那覇ビル9F

営業時間：10:00～18:30　定休日：火曜・水曜

TEL：0120 - 988 - 264

FAX：098 - 867 - 7018

HP：http://www.daikyo-anabuki.co.jp/okinawa/

取引態様：専任

更新日：2024.05.19