物件番号：5775-1295

敷地内の駐車場に空きありますよ！３台以上の契約も可能です。ゆいレール・おもろまち駅まで徒歩７分の好立地の築浅マンション！！見学予約受付中！

【間取り図】

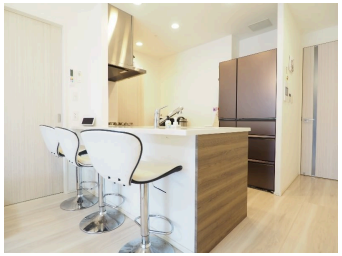

◯2階以上 ◯フローリング
◯ペット可◯駐車場あり
◯駐車場2台以上 ◯バイク置場
◯自転車専用駐車場

ペット条件：50cm以下10kg以内の生き物のみ※介護犬、盲導犬は可
～飯田グループホールディングス
ホームトレードセンター株式会社～
住まいのことなら何でも相談できる、地域に根付く「不動産の総合窓口」としてお客様のニーズにお応えします。
住まいを販売するだけでなく、メンテナンス、リフォーム、カスタマイズ、売却相談まで、お引渡し後も長くお付き合いできるお客様に寄り添ったサービスを提供いたします

種別	売マンション		
地域	那覇市おもろまち		
価格	5,580万円		
管理費	14,600円	修繕積立金	4,200円
駐車場	1台 / 8,000円	駐車場備考	機械式（タワー式・ミドルルーフ）、駐車場空き有（2023/10/22現在）

名称	アルファステイツおもろまち		
所在地	沖縄県那覇市おもろまち４‐１５‐１		
築年	2021年1月(築3年)		
引渡し	応相談	所在階数	3階 / 12階建
用途地域	第一種中高層	権利	所有権
構造	鉄筋(RC造)	管理組合	有
管理形態	全部委託	管理会社	-
専有面積	55.2㎡(17.6坪)	バルコニー	10.08㎡(3坪)
間取り	２LDK(洋 5.2・6 / LDK 12.2)		
交通	おもろまち駅より徒歩7分 おもろまち四丁目バス停より徒歩2分		
校区	銘苅小学校まで徒歩11分 松島中学校まで徒歩17分		
設備	システムキッチン / 対面式キッチン / カウンターキッチン / 洗髪洗面化粧台		
	ガス衣類乾燥機 / エアコン / 床下収納 / インターネット無料		
オートロック	防犯カメラ	24時間セキュリティ	モニター付きインターホン / 宅配ボックス
エレベーター	オール電化	室内洗濯機置き場	収納 / 食器乾燥機

国土交通大臣免許(03)第008044号

飯田グループ住宅販売：ホームトレードセンター(株)　沖縄中央営業所

住所：沖縄県北谷町上勢頭550-3 喜友名ビル

営業時間：10:00～19:00　定休日：水曜日、年末年始

TEL：0078 - 60159 - 754979

FAX：098 - 926 - 0880

HP：https://sumaiida.com/

取引態様：専任

更新日：2024.05.18