物件番号：6897-365

３面バルコニー　　Ｐ１台無料　　４ＬＤＫ　小中学校徒歩圏内　　高台に位置してます☺
大成不動産ホールディングスではお客様に寄り添った資金計画を行い、無理のない返済プランをご提案致します　　お気軽に

【間取り図】

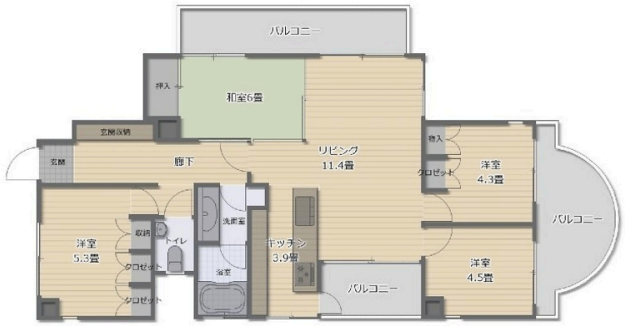

◯2階以上 ◯南向き ◯角部屋
◯和室あり ◯即入居可
◯ペット可◯駐車場あり

ペット条件：大型犬NG
住宅ローン弊社優遇金利機関あります★
不動産のことなら何でも対応致しますのでお気軽にご連絡下さい^^
住宅アドバイザーがご提案いたします。
住宅購入で悩まれている方、他のお客様に購入される前に一度プロに相談して一歩ずつ進んでみませんか？
全力でサポートいたします。

種別	売マンション		
地域	豊見城市豊見城		
価格	1,980万円		
管理費	21,800円	修繕積立金	20,000円
駐車場	1台 / -	駐車場備考	無料

名称	【豊見城マンション】グリーンビューとみしろ		
所在地	沖縄県豊見城市豊見城 - ４９ -		
築年	1991年1月(築33年)		
引渡し	即時可	所在階数	2階 / 6階建
用途地域	第一種住居	権利	所有権
構造	鉄筋(RC造)	管理組合	有
管理形態	全部委託	管理会社	沖縄共和管理有限会社
専有面積	86.63㎡(26.2坪)	バルコニー	20㎡(6.1坪)
間取り	4 LDK(和 6 / 洋 4.3・4.5・5.3 / LDK 15.3)		
交通	奥武山公園駅より徒歩24分 豊見城バス停より徒歩2分		
校区	ゆたか小学校まで徒歩10分 豊見城中学校まで徒歩15分		
設備	システムキッチン / 対面式キッチン / カウンターキッチン / 洗髪洗面化粧台		
	ガス衣類乾燥機 / エアコン / 床下収納 / インターネット無料		
オートロック	防犯カメラ / 24時間セキュリティ / モニター付きインターホン / 宅配ボックス		
エレベーター	オール電化 / 室内洗濯機置き場 / 冷房 / 収納スペース		

国土交通大臣免許　(01)第009637号
大成不動産ホールディングス(株)沖縄支社
住所：沖縄県宜野湾市大山6-3-3
営業時間：09:00～18:00　　定休日：不定休
TEL：0078 - 60159 - 530063
FAX：098 - 870 - 9351
HP：https://www.taisei-group.okinawa/

取引態様：仲介
更新日：2024.05.20