物件番号：698-2875

■ ハウスドゥ那覇新都心 ■【グランシャトレ首里クレスティ・ヒル４階】＿駐車2台可能(機械式)！専有面積約89㎡！お気軽にお問い合わせください♪

【間取り図】

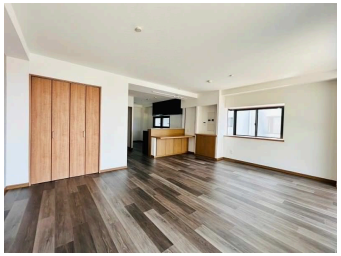

○2階以上 ○角部屋 ○駐車場あり

ペット条件：詳細は担当にて
□敷引60,000円 ※4,800円×12日（機械式駐車場）
□リフォーム済了（リフォーム箇所：クロス張替・フローリング上張り・キッチン交換・ユニットバス交換・洗面台交換・給湯器交換・その他リペア）

・首里山川郵便局まで徒歩2分(約142m)
・たまき歯科クリニックまで徒歩4分(約280m)
・さくのかわ公園まで徒歩4分(約300m)
・首里郵川郵便局まで徒歩11分(約840m)
・那覇市立病院まで徒歩12分(約950m)
・サンエー 食品館：真嘉比店まで徒歩18分(約1400m)
・サンエー 那覇メインプレイスまで徒歩29分(約2300m)

★ハウスドゥ那覇新都心店★
ご内見ご希望の方は事前にハウスドゥ那覇新都心店までご連絡ください♪
現地のご案内・物件資料のご請求は当電話でスムーズに行えます。
【フリーダイヤル：0120-706-333】
※当日ご内見希望の場合は現地到着の【２時間前まで】を目安にお問い合わせ下さい♪（鍵手配、資料作成、移動時間）

◇◆ご購入・ご売却の相談◇◆
～住宅ローンについての金定額について～
借入限度額や他社にかったお支払い額を知りたい方
お家探しの前に資金計画を立てたいか、住宅ローンをお考えの方
ご売却をご検討されてるか、是非一度ご相談ください。
専門スタッフがわかりやすくご説明いたします♪

◇◆会社情報◇◆
【住所：沖縄県那覇市天久2-29-18】
【営業時間：平日 09:00～17:30(土日祝 09:00～19:00)】
店舗内に駐車場＆控室・キッズスペース完備
お子様連れのお客様も安心して、物件探しをご相談頂けます。
お飲み物もご準備しておりますので、お気軽にお問い合わせ下さい♪

※不動産会社様からのお問い合わせはこちらまで→098-860-0733

種別	売マンション		
地域	那覇市首里山川町		
価格	3,298万円		
管理費	7,410円	修繕積立金	13,902円
駐車場	2台 / 17,600円	駐車場備考	（滞納額 35,200円）※8,800円×2台（機械式駐車場）

名称	【グランシャトレ首里クレスティ・ヒル◇４階】		
所在地	沖縄県那覇市首里山川町１－９１－１		
築年	1992年2月(築32年)		
引渡し	応相談	所在階数	4階 / 10階建
用途地域	第二種住居	権利	所有権
構造	鉄筋(RC造)	管理組合	有
管理形態	一部委託	管理会社	沖縄共和管理
専有面積	89.02㎡(26.9坪)	バルコニー	
間取り	３LDK(洋 6)		
交通	山川バス停より徒歩2分		
校区	城西小学校まで徒歩8分 首里中学校まで徒歩18分		

設備				
	システムキッチン	対面式キッチン	カウンターキッチン	洗髪洗面化粧台
	ガス衣類乾燥機	エアコン	床下収納	インターネット無料
オートロック	防犯カメラ	24時間セキュリティ	モニター付きインターホン	宅配ボックス
エレベーター	オール電化	室内洗濯機置き場	収納スペース	都市ガス

国土交通大臣免許　(03)第008007号

ハウスドゥ　　那覇新都心　株式会社　ハウスドゥ住宅販売

住所：沖縄県那覇市天久2-29-18

営業時間：09:00～17:30

定休日：営業時間平日９時～１７時３０分、土日祝９時～１９時
≪定休日：水曜日・年末年始≫

TEL：0078 - 60159 - 181205

FAX：098 - 860 - 0734

HP：https://nahashintoshin-housedo.com/

取引態様：仲介

更新日：2024.05.14