物件番号：698-2925

即内覧可【ワイズエステムコート那覇真嘉比II】2LDK・11階建8階部分！真嘉比小学校まで徒歩4分！市立病院前駅徒歩4分！ハウスドゥ那覇新都心までお気軽にお問合せ下さい♪

【間取り図】

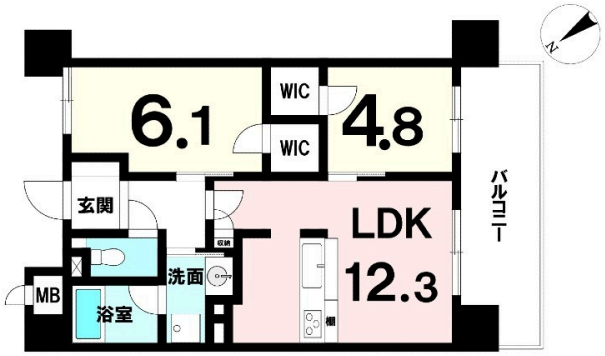

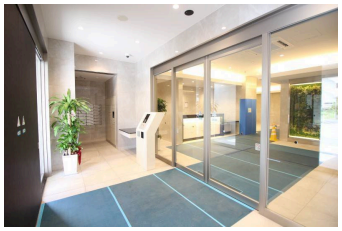

◯2階以上 ◯南向き ◯フローリング
◯ペット可◯駐車場あり

ペット条件：相談
□駐車場空有1台3500円/月（機械式・継承可能）
□ペット相談可
・セブンイレブン 那覇真嘉比２丁目まで徒歩4分(約260m)
・真嘉比郵便局まで徒歩4分(約320m)
・ローソン 真嘉比二丁目店まで徒歩6分(約450m)
・フレッシュプラザ ユニオン真嘉比店まで徒歩7分(約550m)
・真嘉比中央公園まで徒歩9分(約650m)
・サンエー食品館：真嘉比店まで徒歩10分(約750m)
・ドラッグイレブン天久店まで徒歩10分(約780m)

種別	売マンション		
地域	那覇市真嘉比		
価格	4,580万円		
管理費	7,200円	修繕積立金	3,900円
駐車場	1台 / 3,500円	駐車場備考	2000～13000円/月

名称	【ワイズエステムコート那覇真嘉比ＩＩ◆８階】		
所在地	沖縄県那覇市真嘉比１－１１－１２		
築年	2023年10月(築0年)		
引渡し	応相談	所在階数	8階 / 11階建
用途地域	準住居	権利	所有権
構造	鉄筋(RC造)	管理組合	有
管理形態	全部委託	管理会社	（株）穴吹ハウジングサービス
専有面積	52.8㎡(16坪)	バルコニー	12㎡(3.6坪)
間取り	２LDK(洋 6.1・4.8 / LDK 12.3)		
交通	おもろまち駅より徒歩4分 真嘉比バス停より徒歩3分		
校区	真嘉比小学校まで徒歩4分 松島中学校まで徒歩14分		
設備	システムキッチン / 対面式キッチン / カウンターキッチン / 洗髪洗面化粧台		
	ガス衣類乾燥機 / エアコン / 床下収納 / インターネット無料		
オートロック	防犯カメラ	24時間セキュリティ	モニター付きインターホン / 宅配ボックス
エレベーター	オール電化	室内洗濯機置き場	収納スペース / 収納

国土交通大臣免許　(03)第008007号

ハウスドゥ　　那覇新都心　株式会社　ハウスドゥ住宅販売

住所：沖縄県那覇市天久2-29-18

営業時間：09:00～17:30

定休日：営業時間平日９時～１７時３０分、土日祝９時～１９時
≪定休日：水曜日・年末年始≫

TEL：0078 - 60159 - 181205

FAX：098 - 860 - 0734

HP：https://nahashintoshin-housedo.com/

取引態様：仲介

更新日：2024.05.07