物件番号：725-584

米軍賃貸物件、賃貸中、年間収入205万2千円

【間取り図】

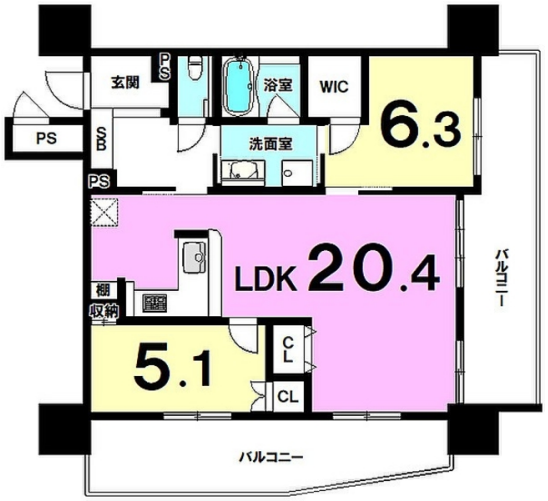

◯2階以上 ◯角部屋 ◯フローリング
◯ルーフバルコニー ◯ペット可
◯海が見える◯駐車場あり

種別	売マンション		
地域	沖縄市宮里		
価格	3,980万円		
管理費	5,600円	修繕積立金	
駐車場	1台 / 3,500円	駐車場備考	2台目有料

所在地	沖縄県沖縄市宮里２‐３‐４３		
築年	2016年4月(築8年)		
引渡し	応相談	所在階数	12階 / 14階建
用途地域	第一種住居	権利	所有権
構造	鉄筋(SRC造)	管理組合	有
管理形態	全部委託	管理会社	ダイワード（株）
専有面積	68.25㎡(20.6坪)	バルコニー	27.14㎡(8.2坪)
間取り	２LDK		
交通	わしみ橋バス停より徒歩1分		
校区	宮里小学校 宮里中学校		

設備	システムキッチン	対面式キッチン	カウンターキッチン	洗髪洗面化粧台
	ガス衣類乾燥機	エアコン	床下収納	インターネット無料
オートロック	防犯カメラ	24時間セキュリティ	モニター付きインターホン	宅配ボックス
エレベーター	オール電化	室内洗濯機置き場	冷房	収納スペース

沖縄県知事免許　(02)第004386号

(同)ジャパンファミリーハウジング

住所：沖縄県沖縄市久保田1-9-37

営業時間：09:00～17:00　　定休日：日曜日

TEL：0078 - 60159 - 679934

FAX：098 - 933 - 8117

HP：-

取引態様：専属専任

更新日：2024.05.19