物件番号：733-1123

おすすめ
設備一新！！３DK角部屋リフォーム物件！
R330へアクセス良好♪棟外平置き駐車場確保済！

【間取り図】

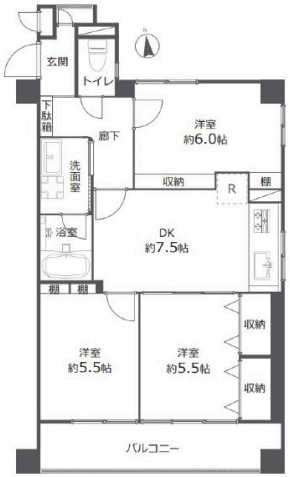

◯2階以上 ◯南向き ◯角部屋
◯フローリング ◯リノベーション
◯即入居可◯駐車場あり

住宅ローン控除適合物件！あんしん既存住宅売買瑕疵保険加入物件適合物件！【フラット３５】適合物件！

種別	**売マンション**		
地域	**宜野湾市長田**		
価格	**1,990万円**		
管理費	11,100円	修繕積立金	3,000円
駐車場	- / 無料	駐車場備考	空有 管理組合で契約している近隣駐車場一住戸一台優先権あり/承継不可（徒歩1分）

名称	サンハイツながた		
所在地	沖縄県宜野湾市長田４‐１７‐２７		
築年	1985年3月(築39年)		
引渡し	即時可	所在階数	5階 / 6階建
用途地域		権利	所有権
構造	鉄筋(RC造)	管理組合	有
管理形態	自主管理	管理会社	クラシテ(株)
専有面積	55.77㎡(16.9坪)	バルコニー	
間取り	３DK(洋 6・5.5・5.5 / DK 7.5)		
交通	志真志バス停より徒歩2分		
校区	長田小学校 宜野湾中学校		

設備	システムキッチン	対面式キッチン	カウンターキッチン	洗髪洗面化粧台
	ガス衣類乾燥機	エアコン	床下収納	インターネット無料
オートロック	防犯カメラ	24時間セキュリティ	モニター付きインターホン	宅配ボックス
エレベーター	オール電化	室内洗濯機置き場	プロパンガス	浴室乾燥機

沖縄県知事免許　(04)第003794号
あい不動産　(有)あい企画開発
住所：沖縄県宜野湾市宜野湾3-14-23
営業時間：10:00～17:00
定休日：土曜・日曜日・祝日　年末年始
TEL：0078 - 60159 - 288979
FAX：098 - 896 - 1508
HP：https://aifudosan1.com/

取引態様：一般
更新日：2024.05.09