物件番号：765-442

新都心近くの角部屋のワンルーム！！国道近くでアクセスも便利です。

【間取り図】

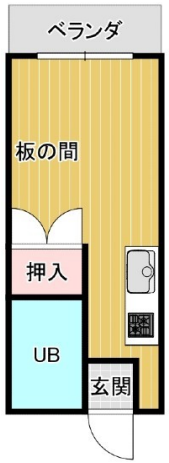

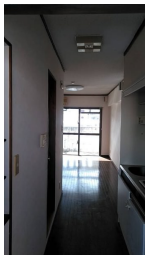

○2階以上 ○即入居可○駐車場あり

種別	売マンション		
地域	那覇市天久		
価格	748万円		
管理費		修繕積立金	
駐車場	1台 / 15,400円	駐車場備考	

所在地	沖縄県那覇市天久‐７９５‐８		
築年	1991年11月(築32年)		
引渡し	即時可	所在階数	4階 / 5階建
用途地域	近隣商業	権利	所有権
構造	鉄筋(RC造)	管理組合	有
管理形態	全部委託	管理会社	沖縄総合管理事務所
専有面積	17.79㎡(5.4坪)	バルコニー	
間取り	１R		
交通	安謝バス停より徒歩3分		
校区	曙小学校 安岡中学校		

設備				
	システムキッチン	対面式キッチン	カウンターキッチン	洗髪洗面化粧台
	ガス衣類乾燥機	エアコン	床下収納	インターネット無料
オートロック	防犯カメラ	24時間セキュリティ	モニター付きインターホン	宅配ボックス
エレベーター	オール電化	室内洗濯機置き場	収納	プロパンガス

沖縄県知事免許　(02)第004724号

株式会社　山商(売買専門)

住所：沖縄県那覇市牧志3-22-22 コーポ並里101

営業時間：09:00～18:00　定休日：日曜・祝祭日・年末年始

TEL：0078 - 60159 - 457001

FAX：098 - 866 - 0445

HP：https://yamasyo.okinawa

取引態様：仲介

更新日：2024.05.12