物件番号：781-1855

朝日がまぶしい、アレイール南上原アダット３LDK！！家族もうれしいペット可物件です。即日案内可能になりました。

【間取り図】

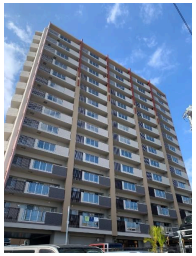

◯2階以上 ◯フローリング ◯ペット可
◯海が見える◯駐車場あり
◯バイク置場

ペット条件：管理規約による
・所有者様転勤の為、泣く泣く売却いたします。
・その他、
所有権移転費
仲介手数料
固定資産税日割り分等
諸費用かかります。
ペット二匹までの可能（成獣時の体長がおおむね５０ｃｍ及び体重１０ｋｇを目安）

種別	売マンション		
地域	中城村南上原		
価格	4,150万円		
管理費	6,500円	修繕積立金	4,400円
駐車場	1台 / 5,500円	駐車場備考	電気自動車用充電器設置有、月額使用料3000円になります。

所在地	沖縄県中城村南上原 - ７１４ - １		
築年	2023年3月(築1年)		
引渡し	応相談	所在階数	8階 / 14階建
用途地域		権利	所有権
構造	鉄筋(RC造)	管理組合	有
管理形態	全部委託	管理会社	ハウズイング合人沖縄株式会社
専有面積	62.8㎡(18.99坪)	バルコニー	14.2㎡(4.29坪)
間取り	３LDK(洋４・５・6.7 / LDK 13.5)		
交通	てだこ浦西駅より徒歩62分 琉大東口バス停より徒歩3分		
校区	中城南小学校 中城中学校		
設備	システムキッチン / 対面式キッチン / カウンターキッチン / 洗髪洗面化粧台		
	ガス衣類乾燥機 / エアコン / 床下収納 / インターネット無料		
オートロック	防犯カメラ / 24時間セキュリティ / モニター付きインターホン / 宅配ボックス		
エレベーター	オール電化 / 室内洗濯機置き場 / 冷房 / 収納スペース		

沖縄県知事免許　(02)第004684号

(株)琉笑ホーム

住所：沖縄県那覇市前島2-15-14

営業時間：10:00～17:30

定休日：日曜日・水曜日、公休日、年末年始

TEL：0078 - 60159 - 969608

FAX：098 - 917 - 2193

HP：http://ryuwa-home.co.jp/

取引態様：専属専任

更新日：2024.05.13