物件番号：808-528

5/25(土),5/26(日)
予約制見学会開催！ご見学希望の方は、事前のご予約をお願いいたします。那覇市街の中心部「松尾」に立地、１０階３ＬＤＫ！

【間取り図】

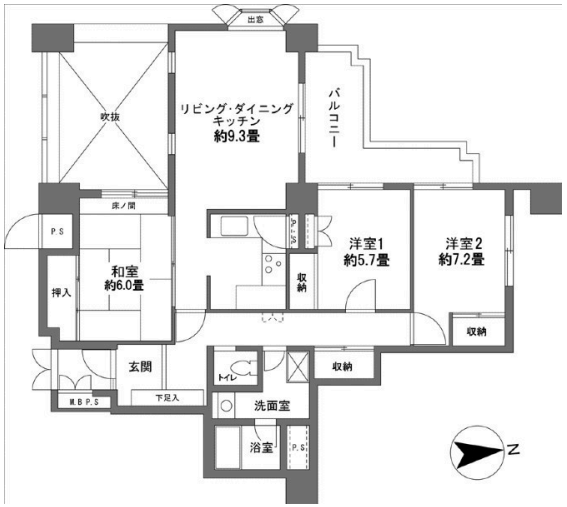

◯2階以上 ◯和室あり
◯ペット可◯駐車場あり

ペット条件：規約あり
専有面積８９．６１m2、各部屋と廊下に収納があり、ゆとりのある３ＬＤＫです。沖縄都市モノレール線「牧志」駅まで約８５０mとアクセス良好。那覇小学校まで約１．１kmでファミリーにもお勧めです。組合費３００円(不課税)/月額

種別	売マンション		
地域	那覇市松尾		
価格	3,180万円		
管理費	8,500円	修繕積立金	17,495円
駐車場	1台 / 15,000円	駐車場備考	５４台７，０００～１５，０００円／月額

名称	グランシャトレ松尾		
所在地	沖縄県那覇市松尾２－１９－		
築年	1992年9月(築31年)		
引渡し	応相談	所在階数	10階 / 16階建
用途地域		権利	所有権
構造	鉄筋(SRC造)	管理組合	有
管理形態	全部委託	管理会社	
専有面積	89.61㎡(27.1坪)	バルコニー	15.1㎡(5坪)
間取り	３LDK(和６/洋5.7・7.2)		
交通	牧志駅より徒歩11分 松尾バス停より徒歩2分		
校区	那覇小学校 那覇中学校		

設備				
	システムキッチン	対面式キッチン	カウンターキッチン	洗髪洗面化粧台
	ガス衣類乾燥機	エアコン	床下収納	インターネット無料
オートロック	防犯カメラ	24時間セキュリティ	モニター付きインターホン	宅配ボックス
エレベーター	オール電化	室内洗濯機置き場	収納	都市ガス

国土交通大臣免許　(08)第004195号
東急リゾート(株)沖縄センター
住所：沖縄県那覇市首里池端町１１番地　１階
営業時間：09:30～18:00　定休日：毎週火曜日・水曜日
TEL：0078 - 60159 - 665684
FAX：098 - 887 - 5911
HP：http://www.tokyu-resort.co.jp/okinawa/

取引態様：仲介
更新日：2024.05.20