物件番号：901-631

【ご購入特典★キャッシュバックor家具家電プレゼント♪】沖大徒歩4分、沖尚まで徒歩5分！16畳の広々LDK、全室6畳以上！収納あり♪敷地内に駐車場あり！ご相談はLIXIL不動産ショップKODACHIへ

【間取り図】

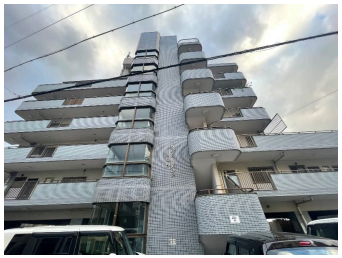

◯2階以上 ◯即入居可
◯ペット可◯駐車場あり

ペット条件：※※犬猫は不可。鳥や熱帯魚はOKです。
ペット条件：犬猫は不可。鳥や熱帯魚はOKです。

【周辺環境】
■上間小学校まで徒歩8分
■寄宮中学校まで徒歩9分
■国場りうぼうまで徒歩12分
■マックスバリュまで車で9分
■ローソンまで徒歩5分
■ファミリーマートまで徒歩12分
■セブンイレブンまで徒歩13分
■漫湖公園まで徒歩17分

「このまま家賃を払い続けるのはもったいない！」
不動産購入をご検討されていましたらぜひお気軽にご相談ください。
ローンでご不安なことも全てお任せください。
フラット35から、鹿児島銀行・沖縄銀行・琉球銀行・ＪＡなど、
お客様にあった金融機関へスタッフがお取次ぎしながら全力でサポートさせていただきます。
＼LIXIL不動産ショップ 株式会社木立 那覇店へお気軽にお問い合わせくださいませ／

種別	**売マンション**		
地域	**那覇市国場**		
価格	**2,280万円**		
管理費	10,100円	修繕積立金	6,060円
駐車場	1台 / 3,000円	駐車場備考	※ご契約後利用可能となります

名称	ヴァンベールパレス国場台Ａ棟		
所在地	沖縄県那覇市国場‐８５９‐１		
築年	1992年9月(築31年)		
引渡し	即時可	所在階数	2階 / 9階建
用途地域	第一種中高層	権利	所有権
構造	鉄筋(RC造)	管理組合	有
管理形態	全部委託	管理会社	クラシテ株式会社
専有面積	74.2㎡(22.4坪)	バルコニー	19.44㎡(5.9坪)
間取り	３LDK(洋６・６・８ / LDK 16)		
交通	沖大アネックス前バス停より徒歩4分		
校区	上間小学校 寄宮中学校		

設備	システムキッチン	対面式キッチン	カウンターキッチン	洗髪洗面化粧台
	ガス衣類乾燥機	エアコン	床下収納	インターネット無料
オートロック	防犯カメラ	24時間セキュリティ	モニター付きインターホン	宅配ボックス
エレベーター	オール電化	室内洗濯機置き場	収納スペース	収納

沖縄県知事免許　(2)第004852号

ＬＩＸＩＬ不動産ショップ　木立(コダチ)

住所：沖縄県那覇市金城5-16-5 ステーション101B-102

営業時間：09:00～18:00

定休日：祝日
※事前予約があれば営業時間外、定休日でもご相談可能です。お気軽にご連絡くださいませ♪

TEL：0078 - 60159 - 422981

FAX：098 - 995 - 8001

HP：https://kodachi-house.jp/

取引態様：専任

更新日：2024.05.17