物件番号：723-266

★【事業用物件３階建て４４２坪】ご案内可！介護施設など多目的利用可能です。

【間取り図】

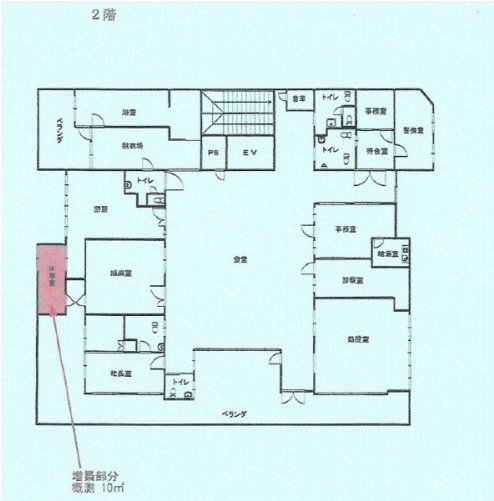

○2階以上 ○最上階 ○駐車場あり

種別	**売店舗**		
地域	**豊見城市我那覇**		
価格	**2億円**		
管理費			
駐車場	- / 無料	駐車場備考	
手数料		保証金	
その他一時金			

所在地	沖縄県豊見城市我那覇‐２９５‐２		
築年	1998年(築26年)		
引渡し	即時可	現況	
都市計画	市街化区域	用途地域	第一種低層
所在階数	3階 / 3階建	権利	所有権
権利期間		地代	
建蔽率	50%	容積率	100%
専有面積	1,463.95㎡(442.8坪)	土地面積	922.33㎡(279坪)
交通	とみぐすく南バス停より徒歩4分		
校区	伊良波小学校 伊良波中学校		
設備	エアコン		

沖縄県知事免許　(04)第003982号

株式会社エン　エンタープライズ

住所：沖縄県那覇市天久2-31-16 サンセットパレス新都心203号室

営業時間：10:00～19:00　　定休日：水曜日　年末年始

TEL：0078 - 60159 - 259609

FAX：098 - 988 - 8844

HP：http://www.yenn.jp/

取引態様：一般

更新日：2024.05.24