物件番号：10494-188

仲井真に売地出ました。現在は更地です 住宅用地 サンエー津嘉山シティー、沖銀国場支店他徒歩圏内 近隣商業施設 建築条件なし お問い合わせお待ちしております。

【周辺地図】

○建築条件なし

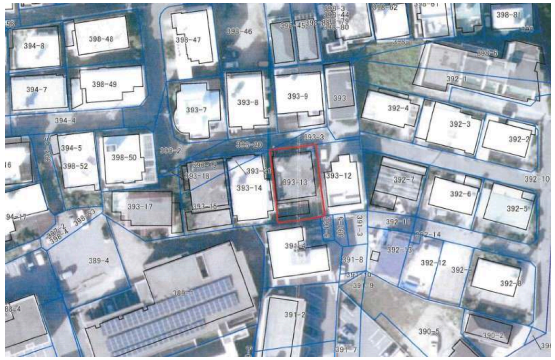

種別	売土地		
地域	那覇市仲井真		
価格	2,780万円		
坪単価	446,300円/坪		
保証金		手数料	983,400円
その他一時金			

名称	仲井真売地		
所在地	沖縄県那覇市仲井真‐３９３‐１３		
土地面積	206.11㎡(62.3坪)		
引渡し	即時可		
都市計画	市街化区域	用途地域	第一種低層
地目	宅地	地勢	平坦
現況	更地	建築条件	無
建蔽率	50%	容積率	100%
私道負担	有(3.3㎡)	道路幅員	北 約3.8m
接道状況		権利	所有権
セットバック面積	3.3㎡	国土法届出	不要
収益目安		倍率	
交通	壺川駅より徒歩35分 仲井真バス停より徒歩3分		
校区	仲井真小学校まで徒歩15分 仲井真中学校まで徒歩10分		

沖縄県知事免許（０１）第5545号

株式会社　美らの家

住所：沖縄県那覇市与儀１－１４－１０ マンションみやさと１－A号室

営業時間：09:00～18:00

定休日：土曜日は９：００～１４：００迄の営業　日曜・祝祭日

TEL：0078 - 60159 - 684320

FAX：098 - 995 - 9861

HP：https://goohome.jp/fudousan/realtor/10494/

取引態様：専任

更新日：2024.05.15