物件番号：1683-601

海の見える宜野湾市大山の土地！国道58号線沿いの広々322坪！利便性の良い立地♪使用用途様々♪詳細等何でもお気軽にお問合せください♪

【周辺地図】

○角地 ○建築条件なし

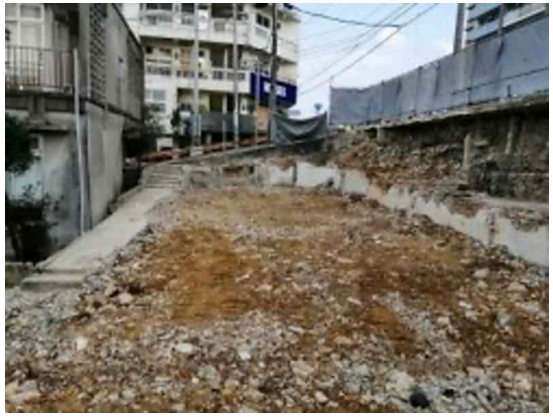

種別	**売土地**		
地域	**宜野湾市大山**		
価格	**2.4172億円**		
坪単価	750,000円/坪		
保証金		手数料	
その他一時金			

所在地	沖縄県宜野湾市大山５－１－１		
土地面積	1,065.45㎡(322.3坪)		
引渡し	即時可		
都市計画	市街化区域	用途地域	近隣商業
地目	宅地	地勢	平坦
現況	更地	建築条件	無
建蔽率	80%	容積率	300%
私道負担	無	道路幅員	
接道状況		権利	所有権
セットバック面積		国土法届出	不要
収益目安		倍率	
交通	大山バス停より徒歩2分		
校区	大山小学校まで徒歩3分 真志喜中学校まで徒歩22分		

沖縄県知事免許　(02)第004936号

株式会社ウェーブリゾート

住所：沖縄県読谷村古堅641-1 イオンタウン読谷ショッピングセンター内

営業時間：09:00～18:00　定休日：年中無休※ＧＷ、年末年始、旧盆除く

TEL：0078 - 60159 - 460377

FAX：098 - 989 - 3378

HP：https://wave-resort.biz/

取引態様：仲介

更新日：2024.05.15