物件番号：515-600

○ウエルネスヴィレッジヒルサイド○車で20分圏内に美ら海水族館・今帰仁城跡・古宇利大橋・ネオパークオキナワ・名護パーナップルパーク等があります♪

【周辺地図】

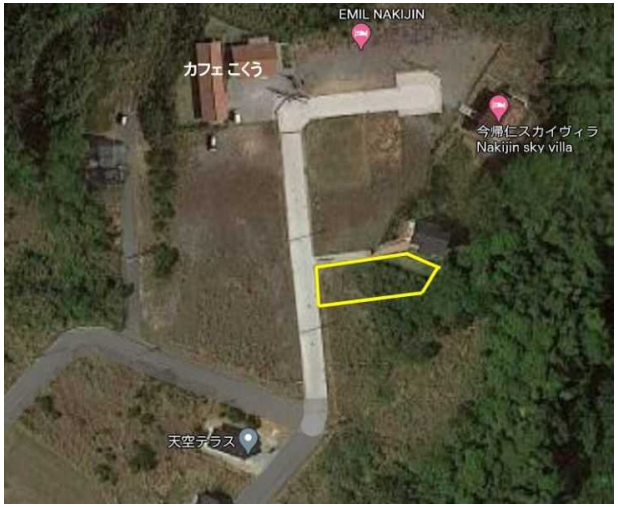

○建築条件なし

○ウエルネスヴィレッジヒルサイド○車で20分圏内に美ら海水族館・今帰仁城跡・古宇利大橋・ネオパークオキナワ・名護パーナップルパーク等があります♪

NO IMAGE

種別	売土地		
地域	今帰仁村諸志		
価格	1,000万円		
坪単価	89,400円/坪		
保証金		手数料	
その他一時金			

名称	今帰仁村字諸志（土地）１１１坪		
所在地	沖縄県今帰仁村諸志 - １ -		
土地面積	370㎡(111.9坪)		
引渡し	即時可		
都市計画	都市計画区域外	用途地域	無指定
地目	雑種地	地勢	
現況	更地	建築条件	無
建蔽率	60%	容積率	200%
私道負担	無	道路幅員	西 約5m
接道状況		権利	所有権
セットバック面積		国土法届出	不要
収益目安		倍率	
交通	諸志（しょし）バス停より徒歩39分		
校区	兼次小学校 今帰仁中学校		

沖縄県知事免許　(11)第001057号

(有)上田不動産

住所：沖縄県浦添市大平1-23-12-103号

営業時間：09:00～18:00

定休日：日曜日・祝祭日

TEL：0078 - 60159 - 311778

FAX：098 - 878 - 0943

HP：http://www.okinawa-ueda.co.jp/

取引態様：仲介

更新日：2024.05.07