物件番号：526-296

タウンプラザかねひで☆セブンイレブンまで車で1分♪崎山ビーチまで車で3分圏内☆

【周辺地図】

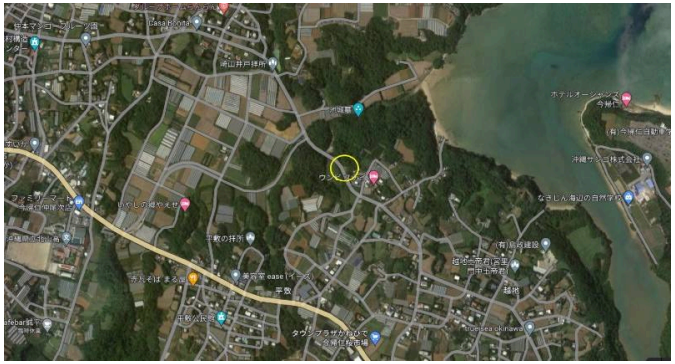

○建築条件なし

地目農地のため購入にあたりましては、農地法第5条の申請及び許可が必要となります。

種別	売土地		
地域	今帰仁村平敷		
価格	482万円		
坪単価	50,000円/坪		
保証金		手数料	
その他一時金			

所在地	沖縄県今帰仁村平敷‐１１５７‐１		
土地面積	319㎡(96.5坪)		
引渡し	応相談		
都市計画	都市計画区域外	用途地域	無指定
地目	畑	地勢	平坦
現況		建築条件	無
建蔽率	%	容積率	%
私道負担	無	道路幅員	東 約6m
接道状況		権利	所有権
セットバック面積		国土法届出	不要
収益目安		倍率	
交通	ウンビ入口バス停より徒歩7分		
校区	今帰仁小学校 今帰仁中学校		

沖縄県知事免許　(10)第001575号

(株)北部住宅サービス

住所：沖縄県名護市大東3-22-26 沖商ハイツ

営業時間：09:00～18:00

定休日：日曜・祝祭日　年末年始　ゴールデンウィーク

TEL：0078 - 60159 - 272590

FAX：0980 - 53 - 2243

HP：http://www.hokubujutaku.co.jp

取引態様：仲介

更新日：2024.05.07