物件番号：2476-369

【申込あり・只今商談中です】☆T&C LABO の賃貸一軒家シリーズ☆北谷町宮城のペット可・賃貸一軒家・募集中です。洋風でお洒落　駐車場スペース並列2台（屋根付）お気軽にお問い合わせ下さい♪

【間取り図】

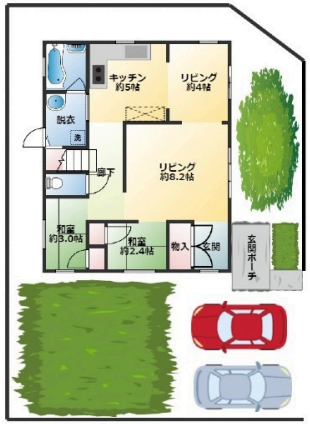

○2階以上 ○外人住宅 ○和室有り
○出窓 ○庭付き ○木造・その他
○ペット可 ○保証人代行○駐車場あり
○駐車場2台以上

ペット条件：犬限定。
カフェや飲食店も増え、人気の北谷宮城地区。物件からサーフスポットとして人気の宮城海岸までも徒歩2分です
洋風住宅でシーリングファン、ウォークインクローゼットなどうれしい設備や、便利な和室もついております☺

種別	貸一戸建て		
地域	北谷町宮城		
家賃	300,000円		
共益費		衛生費	
駐車場	2台 / 無料	駐車場備考	屋根付き
敷金	1ヶ月	礼金	0ヶ月
手数料	330,000円	初期費用	
その他一時金	ペットご希望の場合は別途、保証金制度あり。		

所在地	沖縄県北谷町宮城‐３‐１１０		
築年	2001年5月(築23年)		
階建て	2階建て		
入居日	応相談	専有面積	126.27㎡(38.2坪)
間取り	5 LDK(和 3・2.4 / 洋 6・10・12 / LDK 15)		
交通	北谷宮城郵便局前バス停より徒歩5分		
校区	浜川小学校 桑江中学校		
契約期間	定期借家・2.0年	契約料	11,000円

設備	システムキッチン	バス・トイレ別	トイレ2カ所	洗髪洗面化粧台
	浴槽	ガス衣類乾燥機	エアコン	クローゼット
床下収納	下駄箱	インターネット対応	インターネット無料	オートロック
モニター付きインターホン	オール電化	室内洗濯機置き場	ガスコンロ	プロパンガス

沖縄県知事免許　(01)第005069号
(株)T＆C　LABO
住所：沖縄県うるま市安慶名1-7-31　1階A
営業時間：09:00～18:00
定休日：水曜日。※日曜日、祝日は事前予約制になります。ご予約がない場合は休日となる場合がございます。
TEL：0078 - 60159 - 199210
FAX：098 - 979 - 2021
HP：https://www.tc-labo.okinawa

取引態様：仲介
更新日：2024.05.21