物件番号：675-10909

自然豊かなロケーションにありながら、車で５分で生活に便利な商業施設エリアがあります　７月末退去予定！
８月から内覧・入居可能です☆愛車家に嬉しい専用ガレージ付き　お問い合わせはホーム21トラスト不動産♪

【間取り図】

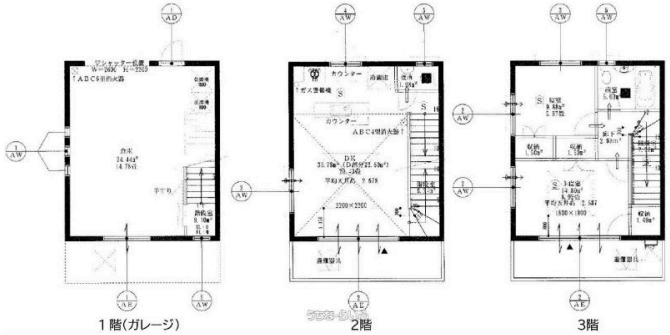

◯2階以上 ◯外人住宅 ◯デザイナーズ
◯フローリング ◯ルーフバルコニー
◯鉄筋(RC造) ◯ペット可 ◯海が見える
◯ルームシェア可◯駐車場あり
◯駐車場2台以上

ペット条件：ご相談
■現在入居中！７月末退去予定。８月から内覧・入居可能です！
■建物敷地内にガレージ含みます。
※画像は入居前のものを使用しております。

ローソン 屋嘉インター店：約450m 徒2分
七輪焼肉 安安 石川店：約1.2km 車3分
Coco壱番屋 沖縄石川店：約1.4km徒6分
ホームセンター タバタ 石川店：約1.4km 車4分
ガーデン石川：約2.4km 車6分
石川ＳＣ：約2.2km 車5分
ダイレックス 石川店：約2.1km 車4分
マクドナルド 石川店：約2.0km 車7分
サンエー石川シティ：約2.3km 車6分
ドラッグストアモリ石川店：約2.5km 車7分
山田小児科内科医院：約2.1km 車3分
みのり内科クリニック：約2.2km 車6分
うるま記念病院：約7.5km 車15分
美容ゴルフレンジ：約5.2km 車11分
沖縄ロイヤルゴルフクラブ：約6km 車11分
ビオスの丘：約7.7km 車14分
ムーンビーチ：約6.7km 車14分
ＰＧＭゴルフリゾート沖縄：約8.1km 車15分
沖縄科学技術大学院大学：約7.2km 車12分
金武町立屋嘉小学校：約2.1km 車6分
金武町立金武中学校：約2.6km 車15分
美ら海オーキッドゴルフ倶楽部：約12km 車30分
金武町ベースボールスタジアム：約13.2km 車33分
伊芸海浜公園：約4.8km 車12分
万座毛：約5.9km 車15分
うるま記念病院：約7.5km 車19分
金武町役場：約8.8km 車25分
沖縄美浜の森：約15km 車30分

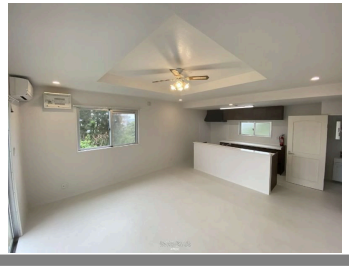

種別	**貸一戸建て**		
地域	**金武町屋嘉**		
家賃	**180,000円**		
共益費		衛生費	
駐車場	3台 / 無料	駐車場備考	
敷金	1ヶ月	礼金	1ヶ月
手数料		初期費用	
その他一時金			

名称	Ｐｌａｉｓｉｒ　ＹＡＫＡ　Ｆ棟		
所在地	沖縄県金武町屋嘉‐２８２０‐６		
築年	2020年10月(築3年)		
階建て	3階建て		
入居日	応相談	専有面積	126㎡(38.1坪)
間取り	２LDK(洋 9.8・14.8 / LDK 24.4)		
交通	小浜バス停より徒歩3分		
校区	嘉芸小学校 金武中学校		
契約期間	定期借家・2.0年	契約料	

設備	システムキッチン	バス・トイレ別	トイレ2カ所	洗髪洗面化粧台
	浴槽	ガス衣類乾燥機	エアコン	クローゼット
床下収納	下駄箱	インターネット対応	インターネット無料	オートロック
モニター付きインターホン	オール電化	室内洗濯機置き場	カウンターキッチン	プロパンガス

沖縄県知事免許　(02)第004494号
(株)ホーム２１トラスト不動産　那覇本店
住所：沖縄県那覇市真地183-7
営業時間：09:00～18:00
定休日：水曜日、日曜日、年末年始、ＧＷ
TEL：0078 - 60159 - 544466
FAX：098 - 831 - 6720
HP：http://www.home21trust.net/

取引態様：仲介
更新日：2024.06.27