物件番号：6931-117

オーシャンビューな一軒家。読谷村楚辺に位置し、日当たりがよく、明るい室内。近くにはコンビニやスーパーがあり、お買い物にも便利な立地です！広々とした屋上からは海が一望でき、バーベキューも可能！お庭付き。

【間取り図】

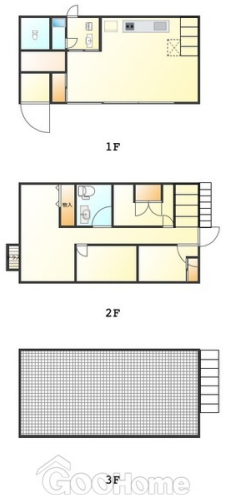

○2階以上 ○外人住宅 ○庭付き
○ルーフバルコニー ○鉄筋(RC造)
○即入居可 ○ペット可 ○保証人代行
○海が見える○駐車場あり

ペット条件：小型犬～中型犬（要相談）

種別	**貸一戸建て**		
地域	**読谷村楚辺**		
家賃	**200,000円**		
共益費		衛生費	
駐車場	2台 / 無料	駐車場備考	敷地内に縦列で2台駐車可能。
敷金	1ヶ月	礼金	1ヶ月
手数料		初期費用	
その他一時金			

所在地	沖縄県読谷村楚辺‐２０２５‐７		
築年	1991年8月(築32年)		
階建て	2階建て		
入居日	即時対応	専有面積	60.57㎡(18.3坪)
間取り	３LDK		
交通	楚辺中道バス停より徒歩4分		
校区	古堅小学校 古堅中学校		
契約期間		更新料	

設備	システムキッチン	バス･トイレ別	トイレ2カ所	洗髪洗面化粧台
	浴槽	ガス衣類乾燥機	エアコン	クローゼット
床下収納	下駄箱	インターネット対応	インターネット無料	オートロック
モニター付きインターホン	オール電化	室内洗濯機置き場	ガスコンロ	

沖縄県知事免許(01)第005303号

ケイ・ハウス沖縄　(株)ＧＯＬＤ・ＫＥＩ

住所：沖縄県那覇市三原2-15-13

営業時間：09:00～17:00　　定休日：土日、祝祭日

TEL：0078 - 60159 - 670551

FAX：098 - 927 - 8562

HP：https://goohome.jp/fudousan/realtor/6931/

取引態様：仲介

更新日：2024.05.09