物件番号：7097-1810

自然豊かなKIN町でスローライフ♪東海岸のビーチも素敵です☆*°　彡外人住宅の仕様でお洒落な内装＆ガレージ付＆24帖LDK♪石川市街地へもアクセスしやすい立地！＃7月末退去予定♪

【間取り図】

◯2階以上 ◯外人住宅 ◯デザイナーズ
◯フローリング ◯ルーフバルコニー
◯鉄筋(RC造) ◯ペット可 ◯海が見える
◯ルームシェア可◯駐車場あり
◯駐車場2台以上

ペット条件：※要相談
■現在入居中。7月末退去予定。8月から内覧・入居可能予定。
■建物敷地内にガレージ含みます。
■室内写真は新築時のものです。現況優先とします。

《 周辺環境 》

ローソン 屋嘉インター店：約450m 徒2分
七輪焼肉 安安 石川店：約1.2km 車3分
CoCo壱番屋 沖縄石川店：約1.4km徒4分
ホームセンタータバタ 石川店：約1.4km 車4分
石川郵便局：約1.8km 車4分
石川ＩＣ：約2.1km 車5分
ダイレックス 石川店：約2.5km 車6分
マクドナルド 石川店：約2.9km 車7分
サンエー 石川シティ：約3.3km 車8分
ドラッグストアモリ石川店：約2.5km 車7分
山田小児科内科医院：約1.1km 車3分
みのりの内科クリニック：約2.2km 車6分
うるま記念病院：約7.5km 車19分
美原ゴルフレンジ：約5.2km車11分
沖縄ロイヤルゴルフクラブ：約9km 車11分
ビオスの丘：約7.7km車14分
ムーンビーチ：約6.7km車14分
ＰＧＭゴルフリゾート沖縄：約8.1km車15分
沖縄科学技術大学院大学：約7.2km車12分
金武町立屋嘉小学校：約2.1km 車6分
金武町立金武中学校：約10.4m 車15分
美らオーキッドゴルフ倶楽部：約12km車30分
金武町ベースボールスタジアム：約13.3km車33分
伊佐海浜公園：約4.8km 車12分
万座毛：約8.9km車16分
うるま記念病院：約7.5km 車19分
金武保健：約8.8km車20分

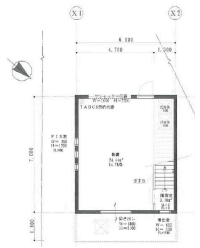

種別	**貸一戸建て**		
地域	**金武町屋嘉**		
家賃	**180,000円**		
共益費		衛生費	
駐車場	3台 / 無料	駐車場備考	
敷金	1ヶ月	礼金	1ヶ月
手数料	1.1ヶ月	初期費用	
その他一時金			

名称	Ｐｌａｉｓｉｒ　ＹＡＫＡ　Ｆ棟		
所在地	沖縄県金武町屋嘉‐２８２０‐６		
築年	2020年10月(築3年)		
階建て	3階建て		
入居日	応相談	専有面積	126㎡(38.1坪)
間取り	2 LDK(洋 9.8・14.8 / LDK 24.4)		
交通	小浜バス停より徒歩3分		
校区	嘉芸小学校 金武中学校		
契約期間	定期借家・2.0年	契約料	

設備	システムキッチン	バス・トイレ別	トイレ2カ所	洗髪洗面化粧台
	浴槽	ガス衣類乾燥機	エアコン	クローゼット
床下収納	下駄箱	インターネット対応	インターネット無料	オートロック
モニター付きインターホン	オール電化	室内洗濯機置き場	カウンターキッチン	プロパンガス

沖縄県知事免許(02)第004494号

(株)ホーム２１トラスト不動産　中部営業所

住所：沖縄県沖縄市比屋根1-16-9

営業時間：09:00～18:00　　定休日：日曜日、年末年始、GW、旧盆

TEL：0078 - 60159 - 183682

FAX：098 - 989 - 4987

HP：http://www.home21trust.net/

取引態様：仲介

更新日：2024.06.24