物件番号：746-1355

内覧受付中！店舗兼住居、店舗約8坪、住居部分も事業用として相談可能です。敷地内5台以上駐車可能、約5坪の倉庫付き。エアコン2台（保証なし）+業務用エアコン1台（保証なし）付。バス・トイレ各階にあり。

【間取り図】

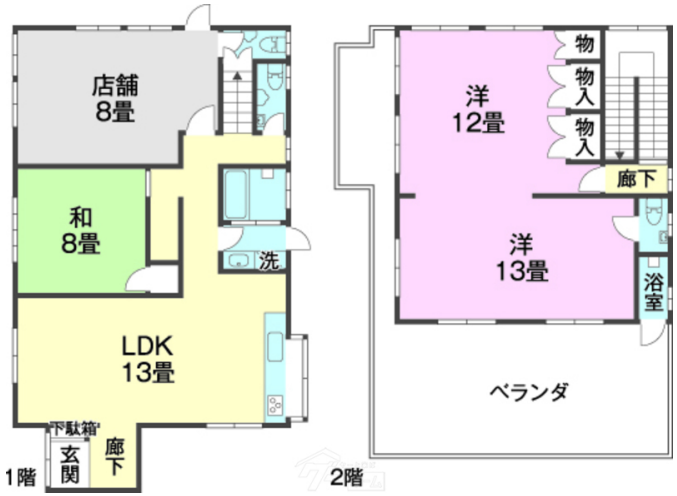

○2階以上 ○和室有り ○鉄筋(RC造)
○駐車場あり ○駐車場2台以上

☆内覧受付中！☆

店舗兼住居、店舗約8坪
住居部分も事業用として相談可能です。
敷地内5台以上駐車可能、約5坪の倉庫付き。

〇エアコン2台（保証なし）+業務用エアコン1台（保証なし）付。
〇バス・トイレ各階にあり。

種別	**貸一戸建て**		
地域	**南城市佐敷新里**		
家賃	**250,000円**		
共益費		衛生費	
駐車場	5台 / 無料	駐車場備考	敷地内無料、５台以上駐車可能
敷金	1ヶ月	礼金	0ヶ月
手数料	1.1ヶ月	初期費用	
その他一時金	●保証料賃料50% 150,000円～（事業用の場合210,000円～）●火災保険要加入		

名称	新里住居兼店舗		
所在地	沖縄県南城市佐敷新里‐６０２‐７		
築年	2024年2月(築0年)		
階建て	2階建て		
入居日	応相談	専有面積	137㎡(41.4坪)
間取り	３LDK(和 8 / 洋 12・13)		
交通	老人福祉センター入口バス停より徒歩1分		
校区	佐敷小学校 佐敷中学校		
契約期間	定期借家・2.0年	契約料	22,000円

設備	システムキッチン	バス・トイレ別	トイレ2カ所	洗髪洗面化粧台
	浴槽	ガス衣類乾燥機	エアコン	クローゼット
床下収納	下駄箱	インターネット対応	インターネット無料	オートロック
モニター付きインターホン	オール電化	室内洗濯機置き場	ガスコンロ	プロパンガス

沖縄県知事免許　(01)第004669号

株式会社　南新物産　南城支店

住所：沖縄県南城市大里高平97-2

営業時間：09:00～18:00

定休日：日曜日、旧盆（ウークイ）、年末年始

TEL：0078 - 60159 - 296225

FAX：098 - 944 - 7004

HP：http://www.nanchan.co.jp

取引態様：一般

更新日：2024.05.16