物件番号：10032-9

**事務所用でもご自宅用でも良いです。5月以降の入居になります。お気軽にお問い合わせ下さい。**

【間取り図】

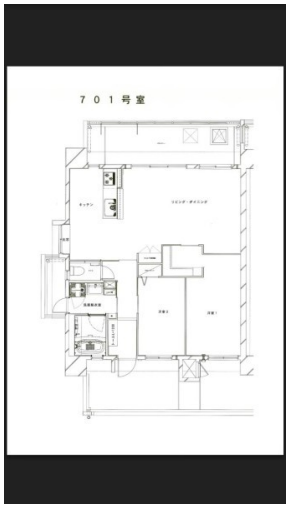


〇2階以上 〇角部屋 〇鉄筋(RC造)
〇ペット可 〇海が見える〇駐車場あり

ペット条件：ペット条件：小型
(家賃+5,000円)

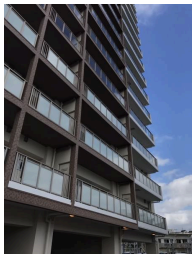

| | | | |
|---|---|---|---|
| 種別 | **貸マンション** | | |
| 地域 | **沖縄市山里** | | |
| 家賃 | **145,000円** | | |
| 共益費 | | 衛生費 | |
| 駐車場 | 2台 / 10,000円 | 駐車場備考 | 玄関付近 |
| 敷金 | 1ヶ月 | 礼金 | 0ヶ月 |
| 手数料 | 1ヶ月 | 初期費用 | |
| その他一時金 | 家賃保証：1ヶ月の家賃の80%<br>火災保険：火災保険（2年毎）<br>ペット飼育の場合、家賃+5,000円 | | |

| | | | |
|---|---|---|---|
| 所在地 | 沖縄県沖縄市山里２‐４‐１２ | | |
| 築年 | 2019年12月(築4年) | | |
| 所在階数 | 7階 / 14階建 | | |
| 入居日 | 応相談 | 専有面積 | 67.01㎡(20.3坪) |
| 間取り | ２LDK(洋 6.8・5 / LDK 20.2) | | |
| 交通 | プラザハウス前バス停より徒歩2分 | | |
| 校区 | 山内小学校<br>山内中学校 | | |
| 契約期間 | 定期借家・2.0年 | 契約料 | |

| | | | | |
|---|---|---|---|---|
| 設備 | システムキッチン | カウンターキッチン | バス・トイレ別 | 洗髪洗面化粧台 |
| | 温水洗浄便座 | 浴槽 | ガス衣類乾燥機 | エアコン |
| クローゼット | ウォークインクローゼット | インターネット対応 | インターネット無料 | オートロック |
| モニター付きインターホン | エレベーター | オール電化 | 冷房 | 室内洗濯機置き場 |

沖縄県知事免許(01)第005517号
**株式会社　SOONESSHOUSING**
**住所：沖縄県沖縄市胡屋7-6-1 ポストハウス**
営業時間：09:00～18:00　定休日：-
**TEL：0078 - 60159 - 128545**
**FAX：050 - 3488 - 9301**
HP：https://sooness-housing.com/

取引態様：専属専任
更新日：2024.04.25