物件番号：10989-616

知らない人が玄関前まで来ることが減るので防犯対策につながるオートロック機能がついております。
室内設備は洗面化粧台・浴室乾燥機など豊富に揃っており、過ごしやすいお部屋になっております(*^^*)

【間取り図】

○2階以上 ○フローリング
○鉄筋(RC造) ○二人以上入居可

収納はクロゼット・押入などが備え付けられているので、衣類や日用品の収納に重宝します。防犯面で安心のオートロック付きの物件です。室内設備は洗面化粧台・浴室乾燥機などが揃っており、とても充実しています。12階建ての物件です。3口コンロ付きの物件なので、家族が多い人や友人などを招いて料理をふるまう機会が多い人におすすめです。フローリング仕様の物件です。こちらの物件が他と違うのは全室照明つきという手入れの届きようです。ご家族様にも嬉しい節約の助けとなる礼金不要の物件。過ごしやすい環境を実現する、エアコン付きの物件です。管理会社による巡回点検があるので、防犯レベルも高いです(^o^)
賃貸入居サポート会費：770円
保証会社（オリコフォレントインシュア）＜保証料＞契約時：賃料等の５０％（最低２万円）／月額：賃料等の１．５％

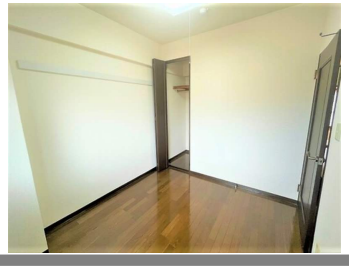

種別	**貸マンション**		
地域	**那覇市長田**		
家賃	**69,000円**		
共益費		衛生費	
駐車場	無	駐車場備考	
敷金	2ヶ月	礼金	0ヶ月
手数料	1.1ヶ月	初期費用	
その他一時金			

名称	ライオンズガーデン長田		
所在地	沖縄県那覇市長田２‐２４‐１７		
築年	1991年5月(築33年)		
所在階数	2階 / 12階建		
入居日	応相談	専有面積	57.2㎡(17.3坪)
間取り	３DK(和 6.0・6.0 / 洋 4.6 / DK 9.1)		
交通	安里駅より徒歩26分		
校区			
契約期間	更新・2.0年	更新料	69,000円

設備	システムキッチン	カウンターキッチン	バス・トイレ別	洗髪洗面化粧台
	温水洗浄便座	浴槽	ガス衣類乾燥機	エアコン
クローゼット	ウォークインクローゼット	インターネット対応	インターネット無料	オートロック
モニター付きインターホン	エレベーター	オール電化	浴室乾燥機	コンロ2口以上

国土交通大臣免許(03)第008091号
住まいのＳＥＩＫＡ沖縄店
住所：沖縄県那覇市泉崎1-12-15 Unufaビル2階
営業時間：10:00～19:00
定休日：定休日　年末年始
TEL：0078 - 60159 - 065802
FAX：098 - 860 - 2149
HP：https://sumainoseika.jp/ja/

取引態様：仲介
更新日：2024.05.19