物件番号：1221-11714

『連帯保証人不要』『敷金・仲介手数料なし』★フリーターの方でもお受付可能です★郵送契約承ります★県外・離島の方でもお気軽にご相談下さい★お問合せはお早めにッ♪(　　)

【間取り図】

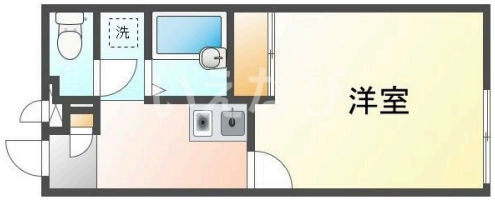

○2階以上 ○最上階 ○南向き
○独立部屋 ○鉄筋(RC造) ○即入居可
○二人以上入居可 ○保証人不要
○シニア相談可 ○留学生可
○手数料なし ○ルームシェア可
○家主別住まい○駐車場あり
○バイク置場あり ○自転車専用駐車場

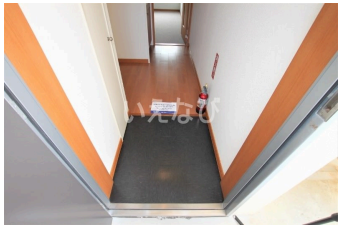

種別	貸マンション		
地域	うるま市田場		
家賃	45,000円		
共益費	6,000円	衛生費	
駐車場	1台 / 4,950円	駐車場備考	
敷金	0ヶ月	礼金	1ヶ月
手数料		初期費用	
その他一時金	【月々】 ・環境維持費：550円 ・インターネット使用料：2,640円 【入居時】 ・鍵交換代：16,500円 ・火災保険料2年毎更新：19,890円 ・過去終清掃費：38,500円		

名称	レオパレス田場			
所在地	沖縄県うるま市田場‐１３６９‐２			
築年	2011年1月(築13年)			
所在階数	2階 / 2階建			
入居日	即時可	専有面積	23.18㎡(7坪)	
間取り	１K(洋７/Ｋ２)			
交通	てだこ浦西駅より徒歩99分 具志川バスターミナル入口バス停より徒歩3分			
校区	田場小学校 具志川東中学校			
契約期間	更新・2.0年	更新料	16,500円	
設備	システムキッチン	カウンターキッチン	バス・トイレ別	洗髪洗面化粧台
	温水洗浄便座	浴槽	ガス衣類乾燥機	エアコン
クローゼット	ウォークインクローゼット	インターネット対応	インターネット無料	オートロック
モニター付きインターホン	エレベーター	オール電化	冷房	室内洗濯機置き場

国土交通大臣免許　(03)第008538号

いえなび

住所：沖縄県那覇市赤嶺1-5-10

営業時間：09:30～18:30

定休日：日・年末年始

TEL：0078 - 60159 - 664226

FAX：098 - 851 - 7996

HP：http://www.homemate.co.jp/hm/C717/

取引態様：仲介

更新日：2024.09.17