物件番号：1221-18784

退去前のお申込み可能です　敷金・礼金なし★駐車場空きあり（軽のみ）★ロフト付きのお部屋★インターネット無料★連帯保証人不要★オンライン申込み対応です★お問合せはお早めにッ♪(株)いえなび♪

【間取り図】

○2階以上 ○最上階 ○フローリング
○ロフト付き ○鉄筋(RC造)
○保証人不要
○シニア相談可○駐車場あり
○地下駐車場有り

※連帯保証人不要
身内の方より緊急連絡先人必須となります。

※法人契約ついて
お気軽にご相談下さい。

※郵送契約対応
県外・離島在住の方でもお気軽にお申込みできます。

【※※お申込時必要書類※※】
・本人確認書類（運転免許証・健康保険証）
・国民健康保険に加入の方は、別途在職証明書や給与明細書・内定通知書等が必要となります。

審査内容によっては上記以外の書類をご準備頂く場合もございます。

弊社では、ご内覧可能物件に関しましては
「現地待ち合わせ・現地解散」にてご対応しております。

また、ご来店の際も事前予約をお願い致します。

ご不便をおかけすることがございますが何卒ご理解を宜しくお願いします。(。-人-。)

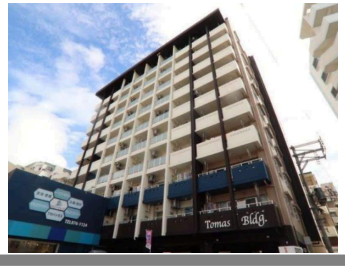

種別	貸マンション		
地域	浦添市城間		
家賃	47,000円		
共益費	4,000円	衛生費	
駐車場	1台 / 6,600円	駐車場備考	※軽自動車限定
敷金	0ヶ月	礼金	0ヶ月
手数料	1.1ヶ月	初期費用	
その他一時金	【月額】 浄水器リース：1,210円 安心サービス：1,760円 【入居時】 火災保険料(2年更新)：18,000円 消臭抗菌施工：18,700円 保証委託料：賃料等の30%		

名称	トーマスビル		
所在地	沖縄県浦添市城間３‐３‐１０		
築年	2015年4月(築9年)		
所在階数	10階 / 10階建		
入居日	応相談	専有面積	22.4㎡(6.8坪)
間取り	１K(洋 7.5 / K 2.0)		
交通	古島駅より徒歩47分 城間３丁目バス停より徒歩1分		
校区			
契約期間	定期借家・2.0年	契約料	16,500円

設備	システムキッチン	カウンターキッチン	バス・トイレ別	洗髪洗面化粧台
	温水洗浄便座	浴槽	ガス衣類乾燥機	エアコン
クローゼット	ウォークインクローゼット	インターネット対応	インターネット無料	オートロック
モニター付きインターホン	エレベーター	オール電化	冷房	室内洗濯機置き場

国土交通大臣免許　(03)第008538号

いえなび

住所：沖縄県那覇市赤嶺1-5-10

営業時間：09:30～18:30

定休日：日・年末年始

TEL：0078 - 60159 - 664226

FAX：098 - 851 - 7996

HP：http://www.homemate.co.jp/hm/C717/

取引態様：仲介

更新日：2024.05.09