物件番号：1221-18907

# お気軽にお問い合わせ下さい。

【間取り図】

○2階以上 ○鉄筋(RC造)
○二人以上入居可 ○保証人不要
○シニア相談可 ○留学生可
○手数料なし
○ルームシェア可○バイク置場あり
○自転車専用駐車場

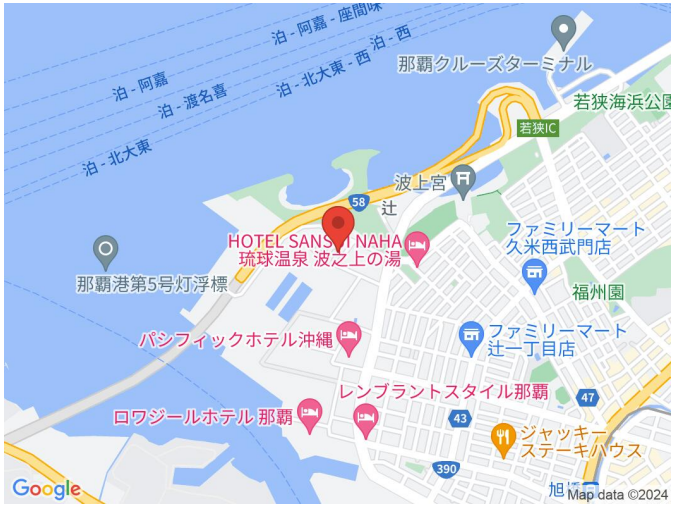

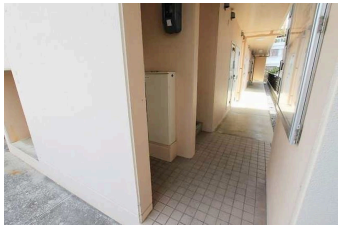

| 種別 | 貸アパート | | |
|---|---|---|---|
| 地域 | 那覇市西 | | |
| 家賃 | 48,000円 | | |
| 共益費 | 6,500円 | 衛生費 | |
| 駐車場 | 無 | 駐車場備考 | |
| 敷金 | 0ヶ月 | 礼金 | 1ヶ月 |
| 手数料 | | 初期費用 | |
| その他一時金 | 鍵交換代16500円/月額：環境維持費550円/インターネット使用料3630円/入居時：火災保険料/2年毎更新19890円/退去時清掃費41800円/賃貸保証：初回契約時：120%、備考：１年毎更新1 | | |

| 名称 | レオパレスＢＡＹＳＩＤＥ　那覇 | | |
|---|---|---|---|
| 所在地 | 沖縄県那覇市西３‐１５‐１５ | | |
| 築年 | 2010年9月(築13年) | | |
| 所在階数 | 2階 / 3階建 | | |
| 入居日 | 2024年05月15日 | 専有面積 | 19.96㎡(6坪) |
| 間取り | １K(洋 7 / K 2.0) | | |
| 交通 | 県庁前駅より徒歩22分<br>上之蔵バス停より徒歩8分 | | |
| 校区 | | | |
| 契約期間 | 更新・2.0年 | 更新料 | 16,500円 |

| 設備 | システムキッチン | カウンターキッチン | バス・トイレ別 | 洗髪洗面化粧台 |
|---|---|---|---|---|
| | 温水洗浄便座 | 浴槽 | ガス衣類乾燥機 | エアコン |
| クローゼット | ウォークインクローゼット | インターネット対応 | インターネット無料 | オートロック |
| モニター付きインターホン | エレベーター | オール電化 | 冷房 | 室内洗濯機置き場 |


国土交通大臣免許　(03)第008538号

**いえなび**

**住所：沖縄県那覇市赤嶺1-5-10**

営業時間：09:30～18:30

定休日：日・年末年始

**TEL：0078 - 60159 - 664226**

**FAX：098 - 851 - 7996**

HP：http://www.homemate.co.jp/hm/C717/


取引態様：仲介

更新日：2024.05.06