物件番号：186-2302

【2年定期借家契約】那覇市4LDK★アクセス良好◎バス停・モノレール徒歩圏内！ゆったりできる和室2部屋あり♪お料理好きには嬉しい3口ガスコンロのシステムキッチン！

【間取り図】

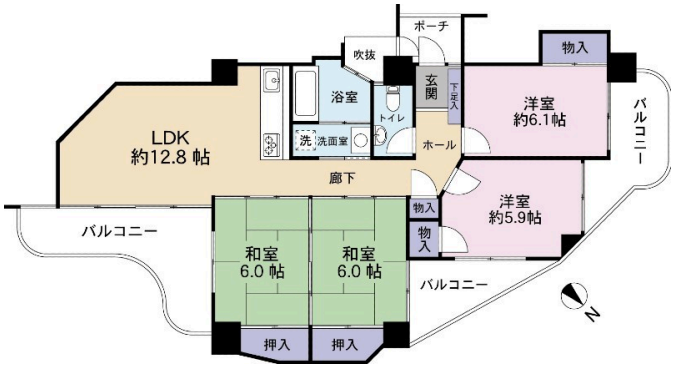

○2階以上 ○フローリング ○和室有り
○鉄筋(SRC造) ○二人以上入居可
○保証人不要

※現況と相違する場合は、現況を優先とします。その際は、ご了承ください。

※2年の定期借家契約となります。

★敷金ナシ
★礼金ナシ
★保証人不要

★室内禁煙
★定期巡回清掃
★不定期巡回警備パトロール
★24時間365日年中無休の電話受付対応「レキオスホットライン24」

【駐車場について】
駐車場をご契約される場合は配置場所・大きさをめずご確認ください。
入居後の駐車場の交換・追加はできません。ご了承の上、お申し込みください。

【入居時オプション】※任意
・入居時消臭抗菌施工 8,800円（税込）
※クリーンで快適なお部屋で新生活のスタートをお手伝いさせていただきます。
ご希望の方は、お申込みの際にお申し付けください。

【見守り安心サポートについて】
60歳以上かつ単身のご入居様がご加入頂くサービスです。
1,650円（税込）／月
サービス内容
・週に2回、音声ガイダンスのお電話が入ります。
・オートコールに応答がない場合は、オペレータからお電話が入ります。
こちらにも応答がない場合はコンタクトセンターから指定の連絡先に連絡が入り、指示を仰ぎます。

※通去時の室内クリーニング費用負担があります。
※当資料が現状と異なる場合は、現況を優先いたします。その際は、ご了承ください。
※当資料は特徴の表記がない限り、税込の金額を掲載しています。

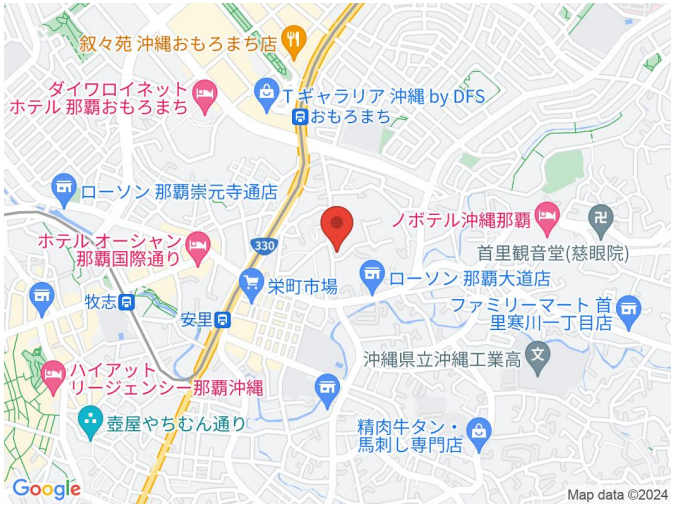

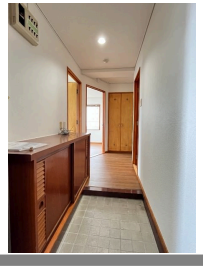

種別	貸マンション		
地域	那覇市大道		
家賃	130,000円		
共益費		衛生費	
駐車場	無	駐車場備考	駐車場ナシ
敷金	0ヶ月	礼金	0ヶ月
手数料	143,000円	初期費用	384,000円
その他一時金	・保証会社保証料：143,000円(総家賃70%) ・入居者総合保険：20,000円/2年		

所在地	沖縄県那覇市大道 - ２８ -		
築年	1992年8月(築31年)		
所在階数	10階 / 13階建		
入居日	応相談	専有面積	78.38㎡(23.71坪)
間取り	４LDK(和６・６ / 洋 6.1・5.9 / LDK 12.8)		
交通	安里駅より徒歩9分 メディカルプラザ大道中央バス停より徒歩3分		
校区	大道小学校まで徒歩8分 真和志中学校まで徒歩9分		
契約期間	定期借家・2.0年	契約料	16,500円

設備	システムキッチン	カウンターキッチン	バス・トイレ別	洗髪洗面化粧台
	温水洗浄便座	浴槽	ガス衣類乾燥機	エアコン
クローゼット	ウォークインクローゼット	インターネット対応	インターネット無料	オートロック
モニター付きインターホン	エレベーター	オール電化	室内洗濯機置き場	ユニットバス

沖縄県知事免許　(04)第003617号

(株)ライフコーポレーション

住所：沖縄県豊見城市宜保3-1-1 ロイヤルビル1階

営業時間：10:00～17:00

定休日：毎週水曜日、GW（４／２９～５／５まで休業いたします）、年末年

TEL：0078 - 60159 - 782527

FAX：098 - 850 - 2752

HP：https://www.life-okinawa.jp/

取引態様：代理

更新日：2024.05.08