物件番号：186-2336

家具家電付き(無償貸与)！ガスコンロ1台付き★オートロック・TVモニター付きで安心安全◎嬉しいネット無料♪※写真は同じ間取りの別のお部屋を使用しております！

【間取り図】

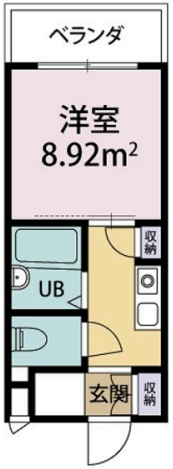

○1階 ○角部屋 ○独立部屋
○鉄筋(RC造) ○保証人不要

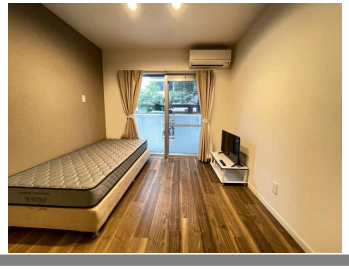

種別	**貸アパート**		
地域	**那覇市壺屋**		
家賃	**49,000円**		
共益費	3,000円	衛生費	500円
駐車場	無	駐車場備考	駐車場ナシ
敷金	0ヶ月	礼金	0ヶ月
手数料	53,900円	初期費用	168,199円
その他一時金	・保証会社保証料：38,829円(総家賃70%) ・スクランブルサポート：1,650円/月額 ・入居者総合保険：20,000円/2年 ・浄水器：1,320円/月		

名称	メゾンＩＺＵＭＩ－ＴＵＢＯＹＡ（イズミツボヤ）		
所在地	沖縄県那覇市壺屋２‐１５‐１９		
築年	2016年12月(築7年)		
所在階数	1階 / 4階建		
入居日	応相談	専有面積	19.35㎡(5.85坪)
間取り	１K(洋 5.4 / K 2.6)		
交通	安里駅より徒歩9分 壺屋バス停より徒歩3分		
校区	大道小学校まで徒歩15分 神原中学校まで徒歩8分		
契約期間	更新・2.0年	更新料	11,000円

設備	システムキッチン	カウンターキッチン	バス・トイレ別	洗髪洗面化粧台
	温水洗浄便座	浴槽	ガス衣類乾燥機	エアコン
クローゼット	ウォークインクローゼット	インターネット対応	インターネット無料	オートロック
モニター付きインターホン	エレベーター	オール電化	室内洗濯機置き場	ユニットバス

沖縄県知事免許　(04)第003617号

(株)ライフコーポレーション

住所：沖縄県豊見城市宜保3-1-1 ロイヤルビル1階

営業時間：10:00～17:00　　定休日：毎週水曜日、第１・３・５日曜日、年末年始

TEL：0078 - 60159 - 782527

FAX：098 - 850 - 2752

HP：https://www.life-okinawa.jp/

取引態様：代理

更新日：2024.05.10