物件番号：186-2471

ファミリー必見！こんなところに空き物件！？中部・南部どこへ行くにも立地が良い☆設備も充実・利便性の高いお部屋☆全部屋収納付き☆人気の首里エリア☆中庭・エントランスがおしゃれ☆

【間取り図】

○2階以上 ○最上階 ○角部屋
○独立部屋 ○フローリング
○鉄筋(RC造)
○二人以上入居可○駐車場あり
○駐車場2台以上

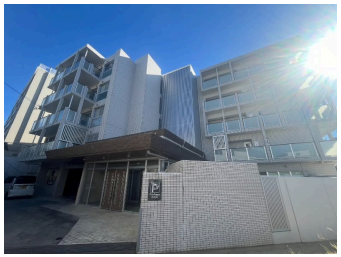

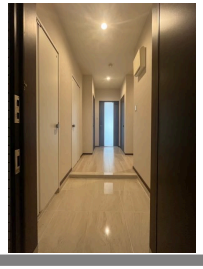

種別	**貸アパート**		
地域	**那覇市首里大名町**		
家賃	**131,000円**		
共益費	5,000円	衛生費	550円
駐車場	2台 / 11,000円	駐車場備考	1台あたり：5,500円（並列）
敷金	1ヶ月	礼金	0ヶ月
手数料	155,100円	初期費用	562,000円
その他一時金	・スクランブルサポート：2,750円（月額） ・保証会社保証料：105,210円(総家賃の70%) ・入居者総合保険：20,000円/2年 ・衛生費：550円/月		

名称	プランタン首里大名		
所在地	沖縄県那覇市首里大名町３‐１７‐１２		
築年	2016年3月(築8年)		
所在階数	5階 / 5階建		
入居日	応相談	専有面積	82.35㎡(24.91坪)
間取り	2 LDK(洋 6.5・6 / LDK 18)		
交通	経塚駅より徒歩7分 平安病院前バス停より徒歩2分		
校区	城北小学校まで徒歩14分 城北中学校まで徒歩12分		
契約期間	更新・2.0年	更新料	11,000円

設備	システムキッチン	カウンターキッチン	バス・トイレ別	洗髪洗面化粧台
	温水洗浄便座	浴槽	ガス衣類乾燥機	エアコン
クローゼット	ウォークインクローゼット	インターネット対応	インターネット無料	オートロック
モニター付きインターホン	エレベーター	オール電化	室内洗濯機置き場	BS

沖縄県知事免許　(04)第003617号

(株)ライフコーポレーション

住所：沖縄県豊見城市宜保3-1-1 ロイヤルビル1階

営業時間：10:00～17:00　定休日：毎週水曜日、第１・３・５日曜日、年末年始

TEL：0078 - 60159 - 782527

FAX：098 - 850 - 2752

HP：https://www.life-okinawa.jp/

取引態様：代理

更新日：2024.09.19