物件番号：186-2483

【内覧予約可★】小・中学校徒歩圏内！スーパーまで車で3分！マンションの1室です♪お問い合わせはライフコーポレーションまで・・098-987-4450！

【間取り図】

◯2階以上 ◯角部屋 ◯フローリング
◯和室有り ◯鉄筋(RC造)
◯二人以上入居可
◯保証人不要◯駐車場あり

ペット条件：ペット不可
※2年間の定期借家契約となります。

※入居申込は先着順となりますのでご了承ください。（同日中の申込に関しては同時審査となります。）

※駐車場は先着順となります。

・無償貸与・・エアコン、食洗器、ウォシュレット

★室内設備
★不定期巡回警備パトロール
★24時間365日年中無休の電話受付対応「レキオスホットライン24」

【駐車場について】
駐車場をご契約される場合は配置場所・大きさをお不ご確認ください。
入居後の駐車場の交換・追加はできません。ご了承の上、お申し込みください。

【入居概算金保険について】
20,000円※家財補償金額により異なる／2年更新

【入居時オプション】※任意
・入居時清掃料国清加工 8,800円（税込）
※クリーンで快適なお部屋で新生活のスタートをお手伝いさせていただきます。
ご希望の方は、お申込みの際にお申し付けください。

【見守り安心サポートについて】
60歳以上かつ単身のご入居様がご加入頂くサービスです。
1,210円（税込）／月
サービス内容
・週に1回、SMSにて定期的な体調確認があります。
※確認が取れない場合、コンタクトセンターから入居者へお電話いたします。

※当賃料が現状と異なる場合は、現況を優先いたします。その際は、ご了承ください。
※退去時の室内クリーニング費用負担があります。
※当賃料は特段の表記がない限り、税込の金額を掲載しています。

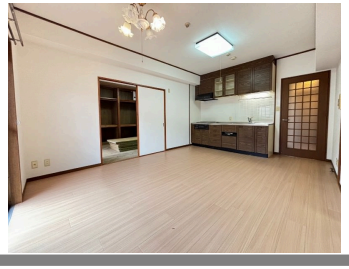

種別	**貸アパート**		
地域	**那覇市繁多川**		
家賃	**100,000円**		
共益費		衛生費	
駐車場	1台 / 11,000円	駐車場備考	※先着順となります ※要区画内駐車
敷金	1ヶ月	礼金	1ヶ月
手数料	122,100円	初期費用	531,000円
その他一時金	■入居者総合保険：20,000円/2年毎 ■保証会社保証料：77,700円（初回・総賃料の70%）		

名称	ライオンズマンション繋多川第２		
所在地	沖縄県那覇市繁多川１‐１３‐５		
築年	1993年2月(築31年)		
所在階数	4階 / 8階建		
入居日	応相談	専有面積	57㎡(17.2坪)
間取り	３LDK(和６・６ / 洋４)		
交通	県営繁多川団地入口バス停より徒歩2分		
校区	識名小学校まで徒歩9分 石田中学校まで徒歩11分		
契約期間	定期借家・2.0年	契約料	16,500円

設備	システムキッチン	カウンターキッチン	バス・トイレ別	洗髪洗面化粧台
	温水洗浄便座	浴槽	ガス衣類乾燥機	エアコン
クローゼット	ウォークインクローゼット	インターネット対応	インターネット無料	オートロック
モニター付きインターホン	エレベーター	オール電化	室内洗濯機置き場	下駄箱

沖縄県知事免許　(04)第003617号

(株)ライフコーポレーション

住所：沖縄県豊見城市宜保3-1-1 ロイヤルビル1階

営業時間：10:00～17:00　　定休日：毎週水曜日、第１・３・５日曜日、年末年始

TEL：0078 - 60159 - 782527

FAX：098 - 850 - 2752

HP：https://www.life-okinawa.jp/

取引態様：代理

更新日：2024.09.19