物件番号：186-2491

【9/26退去予定】ペット可！駐車場1台無料♪ネット無料、ガス衣類乾燥機付！小高いエリア、市街地が眺められ、閑静な住宅街です！お問い合わせはライフコーポレーションまで・・098-987-4450！

【間取り図】

室内専有面積
28.8㎡
(8.71坪)

○1階 ○角部屋 ○フローリング
○鉄筋(RC造) ○二人以上入居可
○保証人不要○駐車場あり
○駐車場1台無料

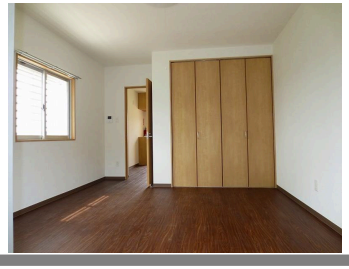

種別	**貸アパート**		
地域	**糸満市照屋**		
家賃	**39,000円**		
共益費	2,000円	衛生費	
駐車場	1台 / 無料	駐車場備考	
敷金		礼金	
手数料	42,900円	初期費用	155,000円
その他一時金	■浄水器：1,540円/月 ■スクランブルサポート：1,650円/月 ■保証会社保証料：30,933円(総家賃の70%) ■鍵交換費用：16,500円（初回）		

名称	グレンデールＴ		
所在地	沖縄県糸満市照屋‐３１８‐３		
築年	2013年5月(築11年)		
所在階数	1階 / 3階建		
入居日	応相談	専有面積	28.8㎡(8.71坪)
間取り	１K(洋９/Ｋ３)		
交通	照屋バス停より徒歩5分		
校区	糸満小学校まで徒歩8分 糸満中学校まで徒歩2分		
契約期間	更新・2.0年	更新料	11,000円

設備	システムキッチン	カウンターキッチン	バス・トイレ別	洗髪洗面化粧台
	温水洗浄便座	浴槽	ガス衣類乾燥機	エアコン
クローゼット	ウォークインクローゼット	インターネット対応	インターネット無料	オートロック
モニター付きインターホン	エレベーター	オール電化	冷房	室内洗濯機置き場

沖縄県知事免許　(04)第003617号

(株)ライフコーポレーション

住所：沖縄県豊見城市宜保3-1-1 ロイヤルビル1階

営業時間：10:00～17:00　定休日：毎週水曜日、第１・３・５日曜日、年末年始

TEL：0078 - 60159 - 782527

FAX：098 - 850 - 2752

HP：https://www.life-okinawa.jp/

取引態様：代理

更新日：2024.09.19