物件番号：198-1348

3階角部屋2LDK 対面キッチン バストイレ別 収納充実
窓が多く日当たり良好！お問合せ098-859-1771

【間取り図】

○2階以上 ○南向き ○独立部屋
○フローリング ○和室有り ○出窓
○鉄筋(RC造) ○二人以上入居可
○家主別住まい○駐車場あり
○駐車場1台無料 ○1階全面駐車場

物件名：メゾンかりゆし
部屋番号：305号室

①【毎月の支払賃料】
家 賃：67,000円
共益費：無料
駐車場：1台無料
住まいるサポート：2,200円（税込）
口座振替手数料：220円（税込）

月額合計：69,420円（税込）

②【契約時諸費用等】
敷 金：67,000円
礼 金：67,000円
仲介手数料：73,700円
保証協会加入料：20,760円（プランによって変更になる場合有）
火災保険：18,000円（2年間）
除菌消臭施工：13,200円

諸費用合計額：259,660円（税込）

【契約時に必要な費用総額】
契約概算金①＋②＝329,080円＋日割り家賃☆

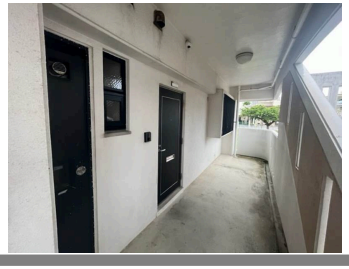

種別	貸マンション		
地域	豊見城市宜保		
家賃	67,000円		
共益費		衛生費	
駐車場	1台 / 無料	駐車場備考	軽・小型車のみ
敷金	1ヶ月	礼金	1ヶ月
手数料	1.1ヶ月	初期費用	
その他一時金	保証協会加入料:20,760円～ 住宅総合保険:18,000円～ 除菌消臭施工:13,200円（税込） 住まいるサポート：月額2,200円（税込）/（月額） 口座振替手数料：220円（税込）		

名称	メゾンかりゆし		
所在地	沖縄県豊見城市宜保‐４３１‐２		
築年	2003年1月(築21年)		
所在階数	3階 / 4階建		
入居日	応相談	専有面積	51㎡(15.43坪)
間取り	2 LDK(和 6 / 洋 6 / LDK 11)		
交通	小禄駅より徒歩30分 平和台北口バス停より徒歩2分		
校区	上田小学校まで徒歩10分 豊見城中学校まで徒歩11分		
契約期間	定期借家・2.0年	契約料	22,000円

設備	システムキッチン	カウンターキッチン	バス・トイレ別	洗髪洗面化粧台
	温水洗浄便座	浴槽	ガス衣類乾燥機	エアコン
クローゼット	ウォークインクローゼット	インターネット対応	インターネット無料	オートロック
モニター付きインターホン	エレベーター	オール電化	室内洗濯機置き場	下駄箱

沖縄県知事免許　(05)第003472号

きらび住宅(株)

住所：沖縄県那覇市田原1-4-5

営業時間：09:30～17:30

定休日：水・日・祝日
土曜日は９時３０分から１７時まで営業

TEL：0078 - 60159 - 113080

FAX：098 - 859 - 2262

HP：http://okinawa.sumai.in/

取引態様：専属専任

更新日：2024.05.18