物件番号：202-201

**沖縄南IC近く、アリーナ、スーパーやコンビニ、飲食店も近くにあり便利です！全室エアコン付き！お気軽にお問い合わせ下さい。**

【間取り図】

○2階以上 ○最上階 ○角部屋
○フローリング ○ルーフバルコニー
○鉄筋(SRC造) ○即入居可
○二人以上入居可
○家主別住まい○駐車場あり
○駐車場2台以上 ○駐車場1台無料

洗濯機、衣類乾燥機付き

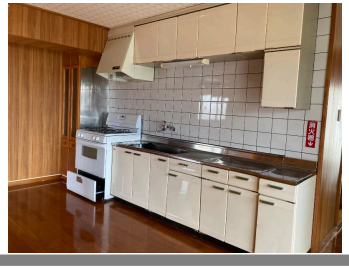

| | | | |
|---|---|---|---|
| 種別 | **貸マンション** | | |
| 地域 | **沖縄市南桃原** | | |
| 家賃 | **130,000円** | | |
| 共益費 | 5,000円 | 衛生費 | |
| 駐車場 | 1台 / 無料 | 駐車場備考 | 2台目5,000円 |
| 敷金 | 2ヶ月 | 礼金 | |
| 手数料 | 143,000円 | 初期費用 | |
| その他一時金 | 家財保険13,000円～ | | |

| | | | |
|---|---|---|---|
| 所在地 | 沖縄県沖縄市南桃原４－３４－１５ | | |
| 築年 | 1996年1月(築28年) | | |
| 所在階数 | 3階 / 3階建 | | |
| 入居日 | 即時可 | 専有面積 | 83.64㎡(25.3坪) |
| 間取り | ３LDK(洋 10・10・8 / LDK 11.3) | | |
| 交通 | 安全運転学校前バス停より徒歩3分 | | |
| 校区 | 山内小学校<br>山内中学校 | | |
| 契約期間 | 定期借家・2.0年 | 契約料 | 11,000円 |
| 設備 | システムキッチン / カウンターキッチン / バス・トイレ別 / 洗髪洗面化粧台 | | |
| | 温水洗浄便座 / 浴槽 / ガス衣類乾燥機 / エアコン | | |
| クローゼット | ウォークインクローゼット / インターネット対応 / インターネット無料 / オートロック | | |
| モニター付きインターホン | エレベーター / オール電化 / 冷房 / 室内洗濯機置き場 | | |


沖縄県知事免許　(11)第001113号

**(有)嘉手納住宅**

**住所：沖縄県嘉手納町水釜204**

営業時間：09:00～18:00

定休日：日曜・祝祭日

**TEL：0078 - 60159 - 251803**

**FAX：098 - 956 - 2596**

HP：http://www.rei-okinawa.com


取引態様：代理

更新日：2024.05.07