物件番号：208-5790

【Rapport】【ペット可◎】敷礼ナシで初期費用も抑えられます♪インターネット無料♪充実設備（AL・防犯カメラ・EV・ＴＶドアホン・ガス乾燥機etc.）申込受付中♪☎098-864-1240☎

【間取り図】

○2階以上 ○角部屋 ○フローリング
○鉄筋(RC造) ○ペット可○駐車場あり
○駐車場1台無料

ペット条件：小型犬・猫いずれか1匹のみ
※仲介手数料は賃料（＋駐車料）の1ヵ月分に消費税が付加された額になります。
※契約概算金は入居日によって日割家賃が発生しますので若干変動します。
※間取り図及び写真が現状と異なる場合は現状優先とします。
※保証委託料は契約時：賃料総額の70%、月額：賃料総額の1%が掛かります。但しご契約内容によっては保証会社、保証委託料が変わる場合があります。
※ライフサポート加入必須（月額1,100円）入居月・退去月いずれも月割精算
※定期借家契約のため再契約の際は事務手数料16,500円（税込）が掛かります。
※期間内解約で違約金が発生いたします。

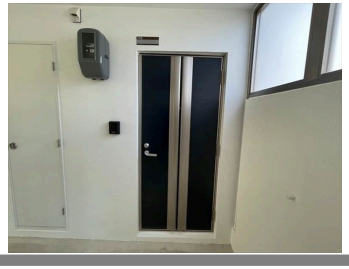

種別	貸アパート		
地域	南城市佐敷津波古		
家賃	48,000円		
共益費	5,000円	衛生費	
駐車場	1台 / 無料	駐車場備考	※車庫証明を発行する場合、保管場所使用承諾書発行手数料として3,300円（税込）
敷金	0ヶ月	礼金	0ヶ月
手数料	1.1ヶ月	初期費用	144,770円
その他一時金	初回保証委託料：37,870円～（保証会社によって変動します。）/ライフサポート：月額1,100円 ※ペット飼育する場合、ペット保証金1ヵ月が発生致します。		

名称	（管理）Ｒａｐｐｏｒｔ　３０２号室		
所在地	沖縄県南城市佐敷津波古 - １０８５ -		
築年	2023年3月(築1年)		
所在階数	3階 / 4階建		
入居日	応相談	専有面積	23.47㎡(7.1坪)
間取り	1 K(洋 5.88 / K 3.5)		
交通	浜端バス停より徒歩2分		
校区	馬天小学校 佐敷中学校		
契約期間	定期借家・2.0年	契約料	16,500円

設備	システムキッチン	カウンターキッチン	バス・トイレ別	洗髪洗面化粧台
	温水洗浄便座	浴槽	ガス衣類乾燥機	エアコン
クローゼット	ウォークインクローゼット	インターネット対応	インターネット無料	オートロック
モニター付きインターホン	エレベーター	オール電化	冷房	室内洗濯機置き場

沖縄県知事免許　(7)第002986号

(有)ビッグ開発　本店

住所：沖縄県那覇市曙3-6-1

営業時間：09:00～18:00

定休日：GW５月４日・５月５日　／　年末年始及び弊社指定日

TEL：0078 - 60159 - 611232

FAX：098 - 868 - 0734

HP：http://www.big-okinawa.com/

取引態様：専属専任

更新日：2024.05.02