物件番号：208-6023

【エンジョイホーム曙】【ペット飼育可】ファミリーにオススメ！！和洋室タイプの3LDK★彡玄関ポーチ付きの贅沢な造り◎ＡＬ・ＥＶ完備◎曙小学校・かねひで近く、各方面へアクセス良好◎ご案内随時受付中です！

【間取り図】

◯2階以上 ◯角部屋 ◯フローリング
◯出窓 ◯鉄筋(RC造)
◯ペット可◯駐車場あり
◯駐車場2台以上

※仲介手数料は賃料（＋駐車料）の1ヵ月分に消費税が付加された額になります。
※契約概算金は入居日によって日割家賃が発生しますので若干変動します。
※間取り図及び写真が現状と異なる場合は現状優先とします。
※期間内解約で違約金が発生します。
※家主様自主管理の物件となります。入居後のやりとりは家主様との直接やりとりとなります。
※ペット飼育の際は保証金として賃料1ヶ月分が掛かります。（ペットは2匹相談可／大型犬不可）
※総賃料×70%
※ご契約内容によっては保証会社、保証委託料が変わる場合があります。

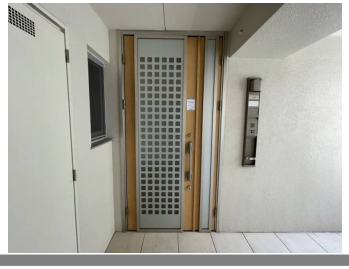

種別	貸マンション		
地域	那覇市曙		
家賃	146,000円		
共益費		衛生費	
駐車場	近隣	駐車場備考	※2台目：12,000円(要相談)※福原駐車場№9 ／ 60m
敷金	1ヶ月	礼金	1ヶ月
手数料	1.1ヶ月	初期費用	
その他一時金	※保証会社利用料：110600円		

名称	（一般）エンジョイホーム曙		
所在地	沖縄県那覇市曙３‐２０‐２５		
築年	2007年8月(築16年)		
所在階数	7階 / 8階建		
入居日	応相談	専有面積	87.9㎡(26.6坪)
間取り	３LDK(和 6.0 / 洋 6.1・5.7 / LDK 19.0)		
交通	古島駅より徒歩35分		
校区	那覇市立　曙小学校小学校まで徒歩5分		
契約期間	更新・2.0年	更新料	

設備	システムキッチン	カウンターキッチン	バス・トイレ別	洗髪洗面化粧台
	温水洗浄便座	浴槽	ガス衣類乾燥機	エアコン
クローゼット	ウォークインクローゼット	インターネット対応	インターネット無料	オートロック
モニター付きインターホン	エレベーター	オール電化	室内洗濯機置き場	CATV

沖縄県知事免許　(7)第002986号

(有)ビッグ開発　本店

住所：沖縄県那覇市曙3-6-1

営業時間：09:00～18:00

定休日：GW５月４日・５月５日　／　年末年始及び弊社指定日

TEL：0078 - 60159 - 611232

FAX：098 - 868 - 0734

HP：http://www.big-okinawa.com/

取引態様：一般

更新日：2024.06.26