物件番号：209-675

【メゾンいずみ】【駐車場1台無料】【インターネット無料】浦添ショッピングセンター近くで買い物便利な好立地☆彡浴槽付きで一日の疲れを癒せます◎エアコン付きで夏も快適に過ごせます◎現在、申込み受付中！！

【間取り図】

◯2階以上 ◯角部屋 ◯フローリング
◯和室有り ◯鉄筋(RC造) ◯駐車場あり
◯駐車場1台無料

ペット条件：ごめんなさい(´;ω;`)
※仲介手数料は賃料（＋駐車料）の1ヵ月分に消費税が付加された額になります。
※契約概算金は入居日によって日割家賃が発生しますので若干変動します。
※間取り図及び写真が現状と異なる場合は現状優先とします。
※保証委託料は契約時：賃料総額の50%、月額利用料：1,790円が発生致します。但しご契約内容によっては保証会社、保証委託料が変わる場合があります。
※家賃保証月額利用料には、継続保証委託料、火災保険料、口座振替利用料が含まれます。
※期間内解約で違約金が発生いたします。

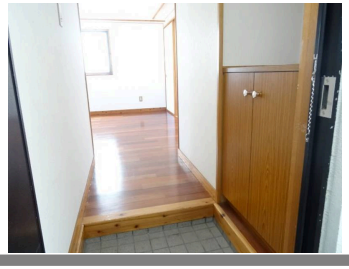

種別	**貸アパート**		
地域	**浦添市城間**		
家賃	**58,000円**		
共益費	2,000円	衛生費	
駐車場	1台 / 無料	駐車場備考	※車庫証明を発行する場合、保管場所使用承諾書発行手数料として3,300円（税込）
敷金	1ヶ月	礼金	0ヶ月
手数料	1.1ヶ月	初期費用	211,800円
その他一時金	初回保証委託料：30,000円～（保証会社によって変動します。）/月額保証利用料：1,790円		

名称	（管理）メゾンいずみ　３０３		
所在地	沖縄県浦添市城間３‐２４‐５		
築年	1995年4月(築29年)		
所在階数	3階 / 4階建		
入居日	応相談	専有面積	38.8㎡(12.11坪)
間取り	２DK(和 6 / 洋 6 / DK 8)		
交通	城間三丁目バス停より徒歩2分		
校区	浦城小学校 仲西中学校		
契約期間	定期借家・2.0年	契約料	16,500円
設備	システムキッチン / カウンターキッチン / バス・トイレ別 / 洗髪洗面化粧台		
	温水洗浄便座 / 浴槽 / ガス衣類乾燥機 / エアコン		
クローゼット	ウォークインクローゼット / インターネット対応 / インターネット無料 / オートロック		
モニター付きインターホン	エレベーター / オール電化 / 冷房 / 下駄箱		

沖縄県知事免許　(7)第002986号

(有)ビッグ開発　営業２課

住所：沖縄県那覇市曙3-6-1

営業時間：09:00～18:00

定休日：GW５月４日・５月５日　／　年末年始及び弊社指定日

TEL：0078 - 60159 - 004537

FAX：098 - 868 - 0734

HP：http://www.big-okinawa.com/index.php

取引態様：専属専任

更新日：2024.05.13