物件番号：2191-206

【敷金・礼金ナシナシ＆初月家賃（1か月分）無料で初期費用もお得(/・ω・)/⇒】新築分譲マンション・ペットちゃん（犬or猫）２匹までＯＫ＼(^o^)／室内キレイで各種設備も充実♪嬉しいガス乾燥機付き！

【間取り図】

○2階以上 ○フローリング ○出窓
○鉄筋(RC造) ○タワーマンション
○即入居可 ○ペット可
○二人以上入居可 ○保証人代行
○家主別住まい○駐車場あり
○駐車場1台無料

ペット条件：犬or猫２匹までＯＫ
【敷金・礼金ナシナシで初期費用もお得(/・ω・)/⇒】新築分譲マンション・ペットちゃん（犬or猫）２匹までＯＫ＼(^o^)／室内キレイで各種設備も充実♪なんと言ってもめっちゃ嬉しいガス乾燥機付き!!雨の日も台風の日もお洗濯できます(∩´∀´)∩ネット無料もポイント高め★全室室付きで採光・通風ばっちり★分譲マンションならではの充実したサービス★安心のオートロック＆管理人さんも常勤なのでお掃除も行き届いてます(*^^)v２４時間ゴミ出しもＯＫ★並れり尽くせりのお部屋で新生活始めませんか(#^^#)？ご希望の日時にご内覧ＯＫ・お気軽にお問合せ下さい☆彡

【プレミアムコート浦添勢理客について】と
お問合せ下さい☆彡
担当者直通：070-1947-7244（平田）
お店ライン：yoshizato.2
♪土日祝日や遅い時間もご対応♪
♪オンライン内覧（ビデオ通話）もご対応♪

【アパート・マンション・土地オーナー様へ】
～～～～～～～管理物件募集中～～～～～～～
・日々の管理・お掃除が大変
・長期間空室続きで、なかなか決まらない
・今後、土地・建物の維持管理どうしよう
・遊ばせてる土地を、有効活用できないかな？
・不動産を相続したけど、今後どうしよう
などなど…

様々なお悩みを、弊社で解決させて頂きます♪
もちろん相談無料・土日祝日も営業してます★

賃貸・売買・管理に関する事など、お気軽にお問合せ下さい(*^^)v
吉里不動産⇒098-987-4019（上里まで）

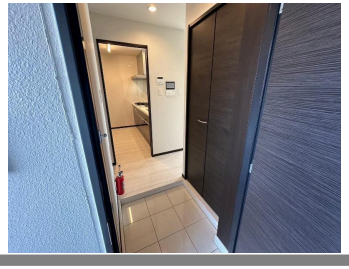

種別	貸マンション		
地域	浦添市勢理客		
家賃	200,000円		
共益費		衛生費	
駐車場	1台 / 無料	駐車場備考	平置き【25番区画】
敷金	0ヶ月	礼金	0ヶ月
手数料	1.1ヶ月	初期費用	358,000円
その他一時金	※ペット飼育の場合：保証金として家賃の１か月分（20万円）要 ※火災保険加入必須：1.8万円／2年毎 ※保証会社加入必須（初回のみ）：120,000円（月額賃料合計の60%）		

所在地	沖縄県浦添市勢理客２－１４－７			
築年	2024年4月(築0年)			
所在階数	2階 / 14階建			
入居日	即時可	専有面積	62.3㎡(18.8坪)	
間取り	２LDK(洋６・５ / LDK 18.3)			
交通	第一仲西バス停より徒歩4分			
校区				
契約期間	定期借家・2.0年	契約料	22,000円	
設備	システムキッチン	カウンターキッチン	バス・トイレ別	洗髪洗面化粧台
	温水洗浄便座	浴槽	ガス衣類乾燥機	エアコン
クローゼット	ウォークインクローゼット	インターネット対応	インターネット無料	オートロック
モニター付きインターホン	エレベーター	オール電化	室内洗濯機置き場	BS

沖縄県知事(03)第004339号
吉里不動産
住所：沖縄県沖縄市知花4-9-25
営業時間：10:00～19:00
定休日：不定休
TEL：098 - 987 - 4019
FAX：098 - 987 - 4091
HP：https://www.e-uchina.net/fudosan_kaisha/5997

取引態様：専属専任
更新日：2024.08.30