物件番号：222-151

中部商業高校近く

【間取り図】

○2階以上 ○最上階 ○和室有り
○鉄筋(RCB造) ○駐車場あり
○駐車場1台無料

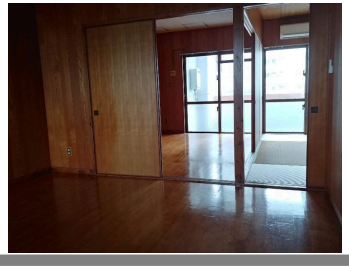

種別	貸アパート		
地域	宜野湾市我如古		
家賃	45,000円		
共益費	1,000円	衛生費	
駐車場	1台 / 無料	駐車場備考	
敷金	0ヶ月	礼金	0ヶ月
手数料	49,500円	初期費用	
その他一時金			

名称	棚原アパート		
所在地	沖縄県宜野湾市我如古２－３－１９		
築年	1985年11月(築38年)		
所在階数	3階 / 3階建		
入居日	応相談	専有面積	40㎡(12.1坪)
間取り	2 DK(和 6 / 洋 6 / DK 8)		
交通	志真志団地前バス停より徒歩1分		
校区	志真志小学校 嘉数中学校		
契約期間	定期借家・2.0年	契約料	11,000円

設備				
	システムキッチン	カウンターキッチン	バス・トイレ別	洗髪洗面化粧台
	温水洗浄便座	浴槽	ガス衣類乾燥機	エアコン
クローゼット	ウォークインクローゼット	インターネット対応	インターネット無料	オートロック
モニター付きインターホン	エレベーター	オール電化	プロパンガス	

沖縄県知事免許　(11)第000945号

伊佐不動産

住所：沖縄県宜野湾市真志喜2-14-1

営業時間：09:00～19:00

定休日：日曜・祝祭日

TEL：0078 - 60159 - 180996

FAX：098 - 897 - 8478

HP：https://goohome.jp/fudousan/realtor/222/

取引態様：専任

更新日：2024.05.15