物件番号：2311-299

海を眺めながら毎日快適な生活を送れます☆彡共益費無料！小型犬一匹まで飼育可能・ゴミ出し２４時間ＯＫ・駐車1台無料・インターネット無料。ご見学の際はオーナー様立会となりますので事前に日程相談下さい。

【間取り図】

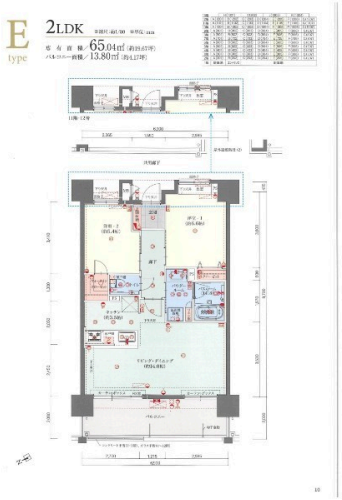

◯2階以上 ◯バリアフリー
◯フローリング ◯鉄筋(RC造)
◯即入居可 ◯ペット可 ◯楽器相談
◯二人以上入居可 ◯保証人代行
◯海が見える
◯家主別住まい◯駐車場あり
◯駐車場1台無料 ◯1階全面駐車場

ペット条件：※ペット保証金として敷金とは別に1.0ヶ月分を徴収致します。
海を眺めながら毎日快適な生活を送れます☆彡8階から広がるオーシャンフロント！小型犬一匹まで飼育可能・ゴミ出し２４時間ＯＫ・駐車1台無料・インターネット無料。全室エアコン（3台）全室LED照明（4個）ダブルカーテンレール設置済み。ご見学の際はオーナー様立会のもとご案内させて頂きますので、事前に日程の相談をお願い致します。リモートワーケ―ションにおススメです。お気軽にお問い合わせください。☎098-943-4859

種別	**貸マンション**		
地域	**宜野湾市大山**		
家賃	**198,000円**		
共益費		衛生費	
駐車場	1台 / 無料	駐車場備考	
敷金	1ヶ月	礼金	1ヶ月
手数料	1.1ヶ月	初期費用	
その他一時金	・火災保険料14,000円～（2年更新） ・家賃保証会社費用（家賃＋共益費の60%～90%）		

名称	プレサンスロジェ宜野湾大山ヴォール		
所在地	沖縄県宜野湾市大山７‐１０‐４１		
築年	新築 2023年12月(築0年)		
所在階数	8階 / 13階建		
入居日	即時可	専有面積	65.4㎡(19.67坪)
間取り	2 LDK(洋 5.4・6.6 / LDK 17.5)		
交通	県営大山住宅前バス停より徒歩7分		
校区	大山小学校まで徒歩15分 真志喜中学校まで徒歩28分		
契約期間	更新・2.0年	更新料	22,000円

設備	システムキッチン	カウンターキッチン	バス・トイレ別	洗髪洗面化粧台
	温水洗浄便座	浴槽	ガス衣類乾燥機	エアコン
クローゼット	ウォークインクローゼット	インターネット対応	インターネット無料	オートロック
モニター付きインターホン	エレベーター	オール電化	冷房	室内洗濯機置き場

沖縄県知事免許　(01)第005010号

マンション専門不動産　株式会社ＳｔｏＳ(エストゥーエス)

住所：沖縄県那覇市小禄1-18-32 102

営業時間：09:00～19:00　　定休日：年末年始

TEL：0078 - 60159 - 200121

FAX：098 - 943 - 4861

HP：https://www.stos.jp/

取引態様：一般

更新日：2024.05.17